А. Пахмутова

Популярные произведения

в переложении для аккордеона

А. Пахмутова

Популярные произведения

в переложении для аккордеона

Составитель В. НАКАПКИН

Издательство
«Музыка»
Москва
1979

П $\frac{90702—343}{026(01)—79}$ 279—79

© Издательство «Музыка», 1979 г. Составление

Песня о тревожной молодости

из кинофильма «По ту сторону»

Слова Л. ОШАНИНА

Музыка А. ПАХМУТОВОЙ

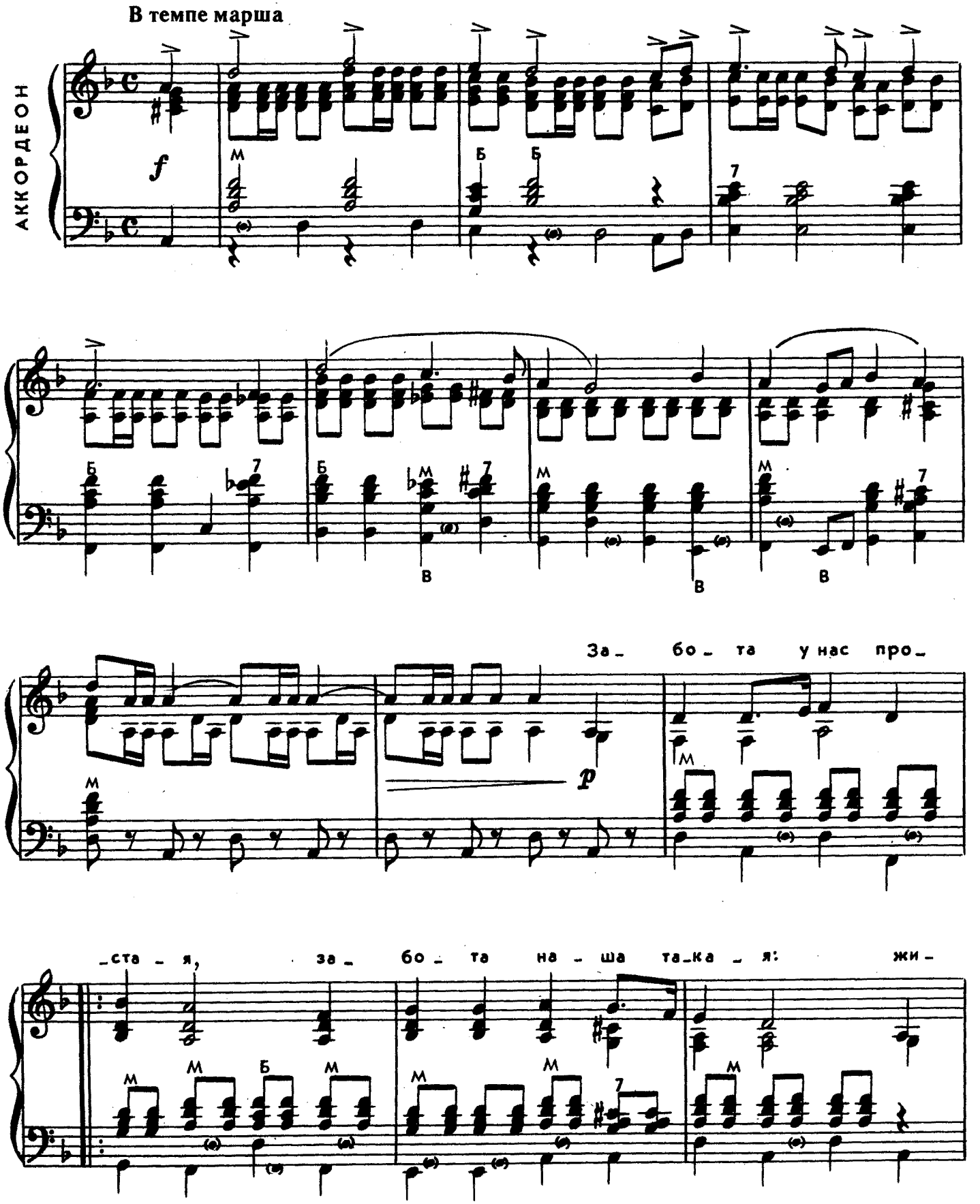

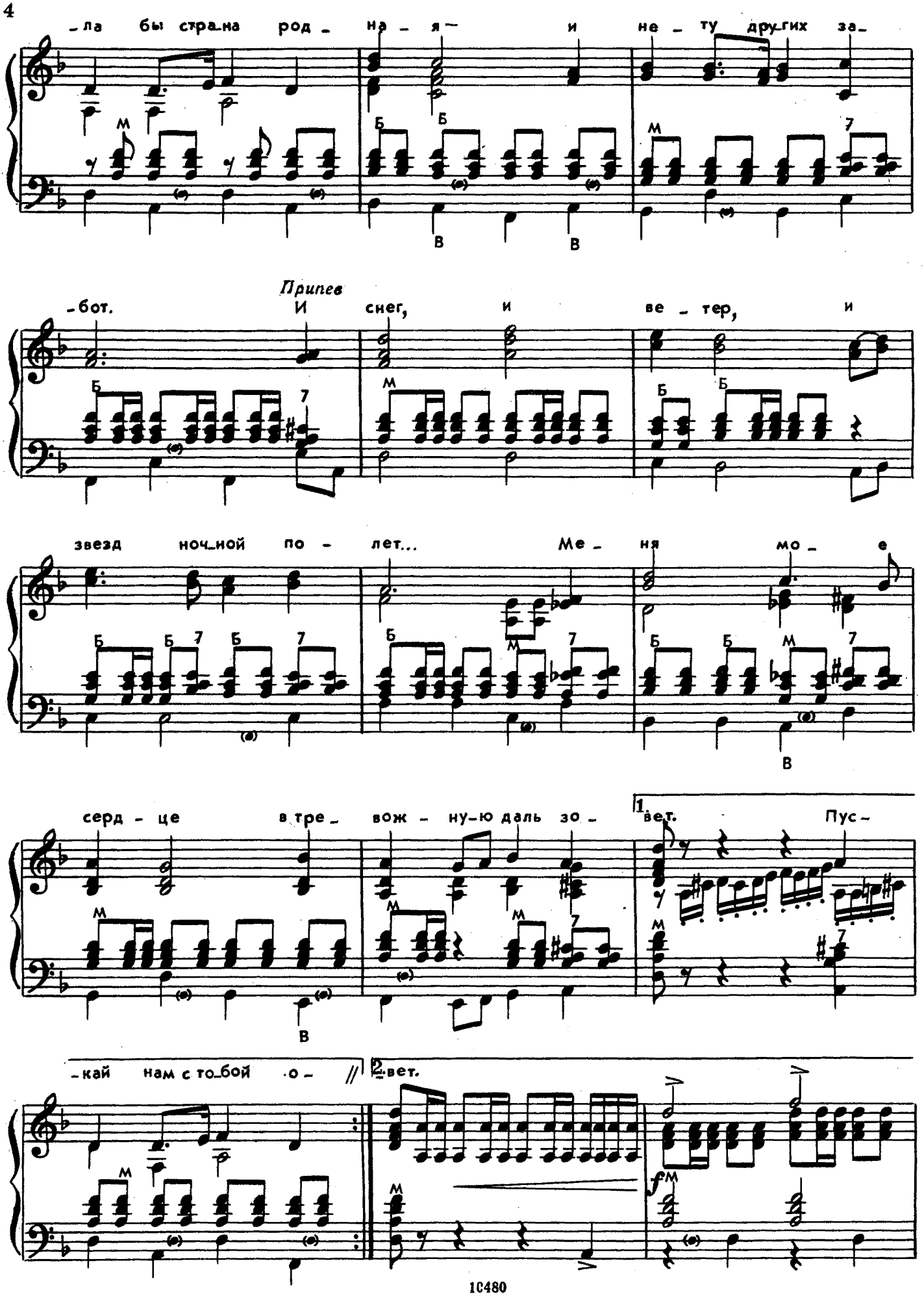
-ла бы стра-на род - на - я - и не - ту дру-гих за-
Припев
-бот. И снег, и ве - тер, и
звезд ноч-ной по - лет... Ме - ня мо - е
серд - це в тре - вож - ну-ю даль зо -
1 вет. Пус -
-кай нам с то-бой о -
2 вет.

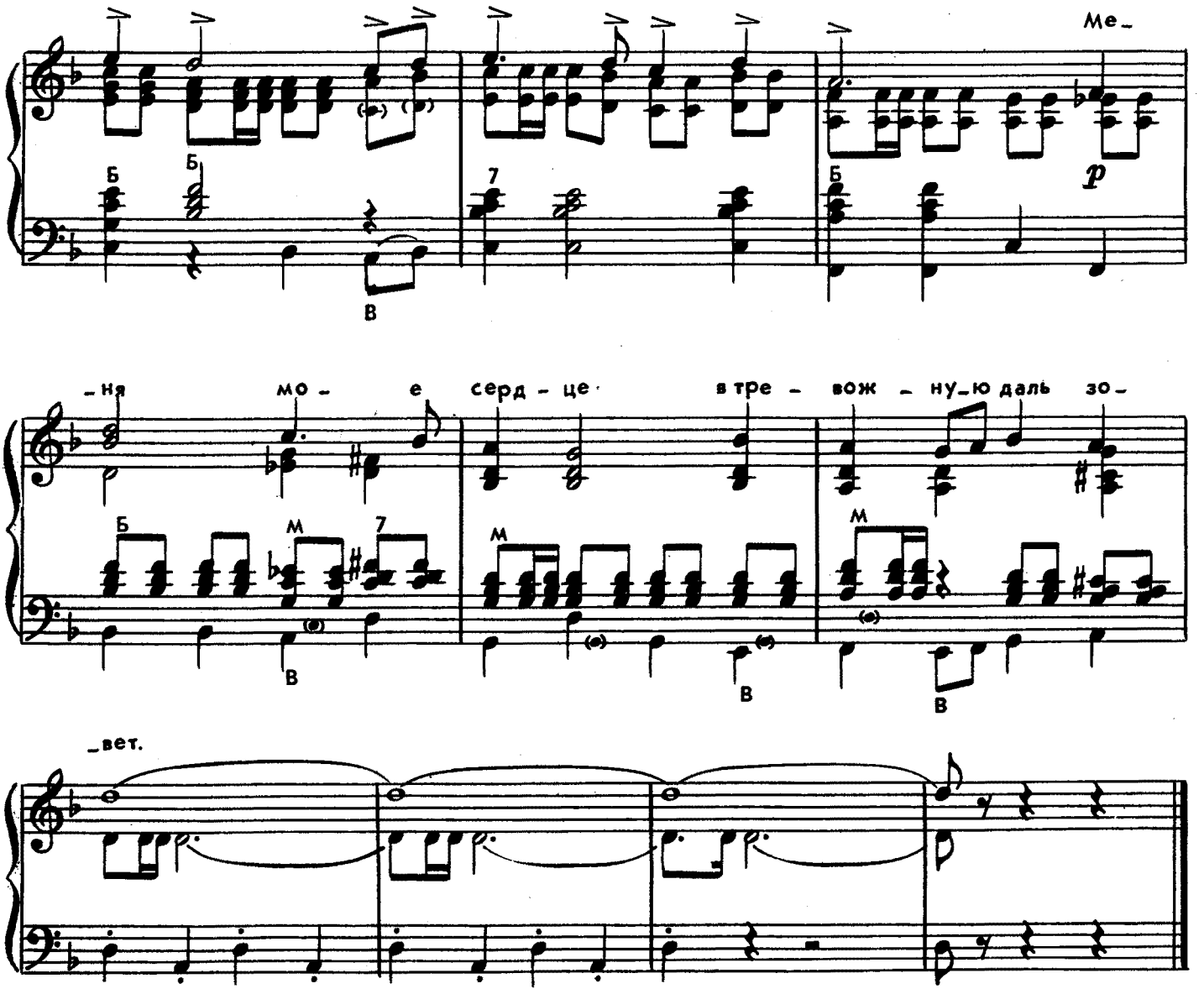

Забота у нас простая,
Забота наша такая:
Жила бы страна родная —
И нету других забот.

Припев: И снег, и ветер,
И звезд ночной полет...
Меня мое сердце
В тревожную даль зовет.

Пускай нам с тобой обоим
Беда грозит за бедою,
Но дружба моя с тобою
Лишь вместе со мной умрет.

Припев

Пока я ходить умею,
Пока глядеть я умею,
Пока я дышать умею,
Я буду идти вперед.

Припев

И так же, как в жизни каждый,
Любовь ты встретишь однажды.
С тобою, как ты отважна,
Сквозь бури она пройдет.

Припев

Не думай, что все пропели,
Что бури все отгремели,
Готовься к великой цели,
А слава тебя найдет!

Припев: И снег, и ветер,
И звезд ночной полет...
Меня мое сердце
В тревожную даль зовет.

И вновь продолжается бой

Слова Н. ДОБРОНРАВОВА

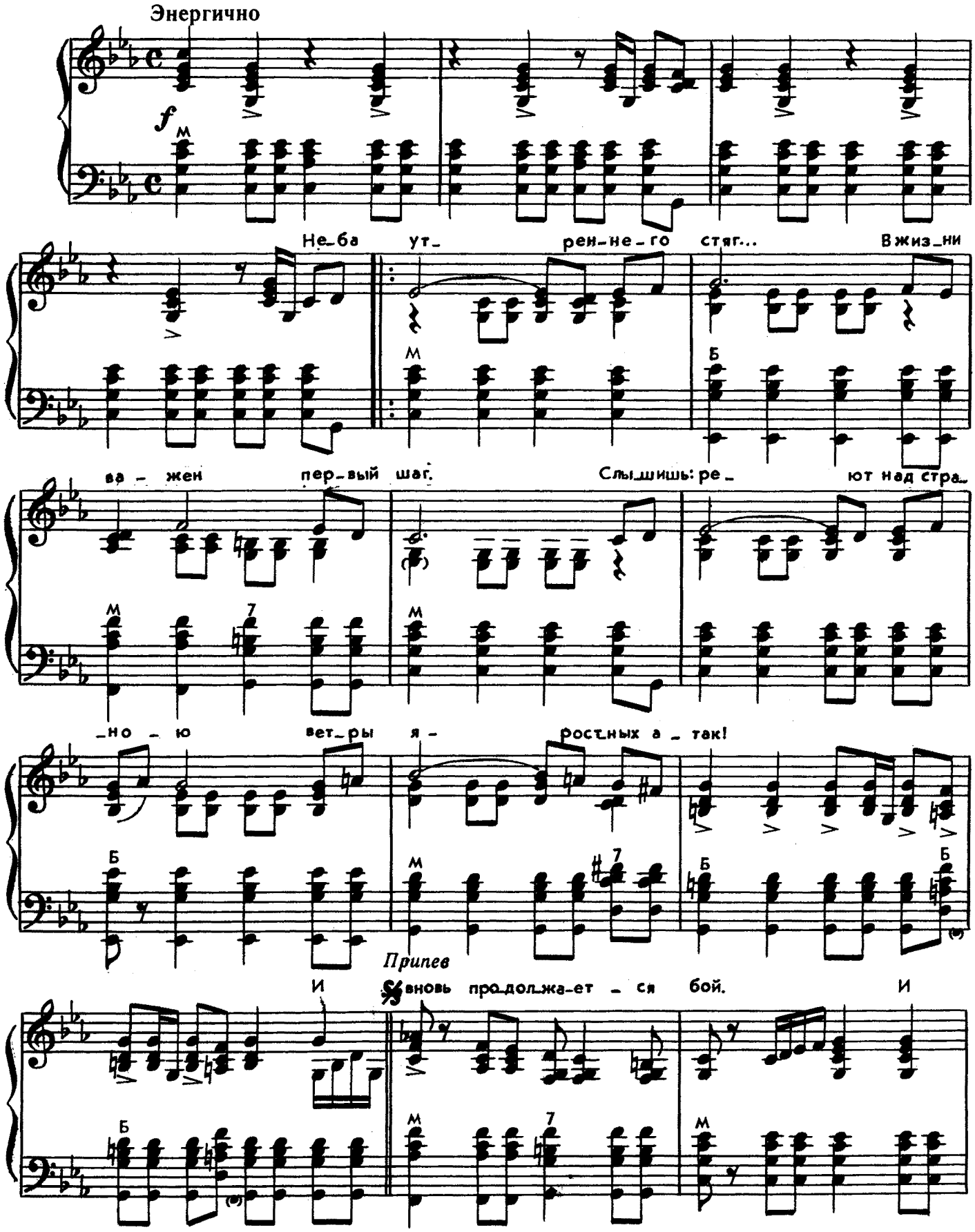

© Издательство «Музыка», 1974 г.

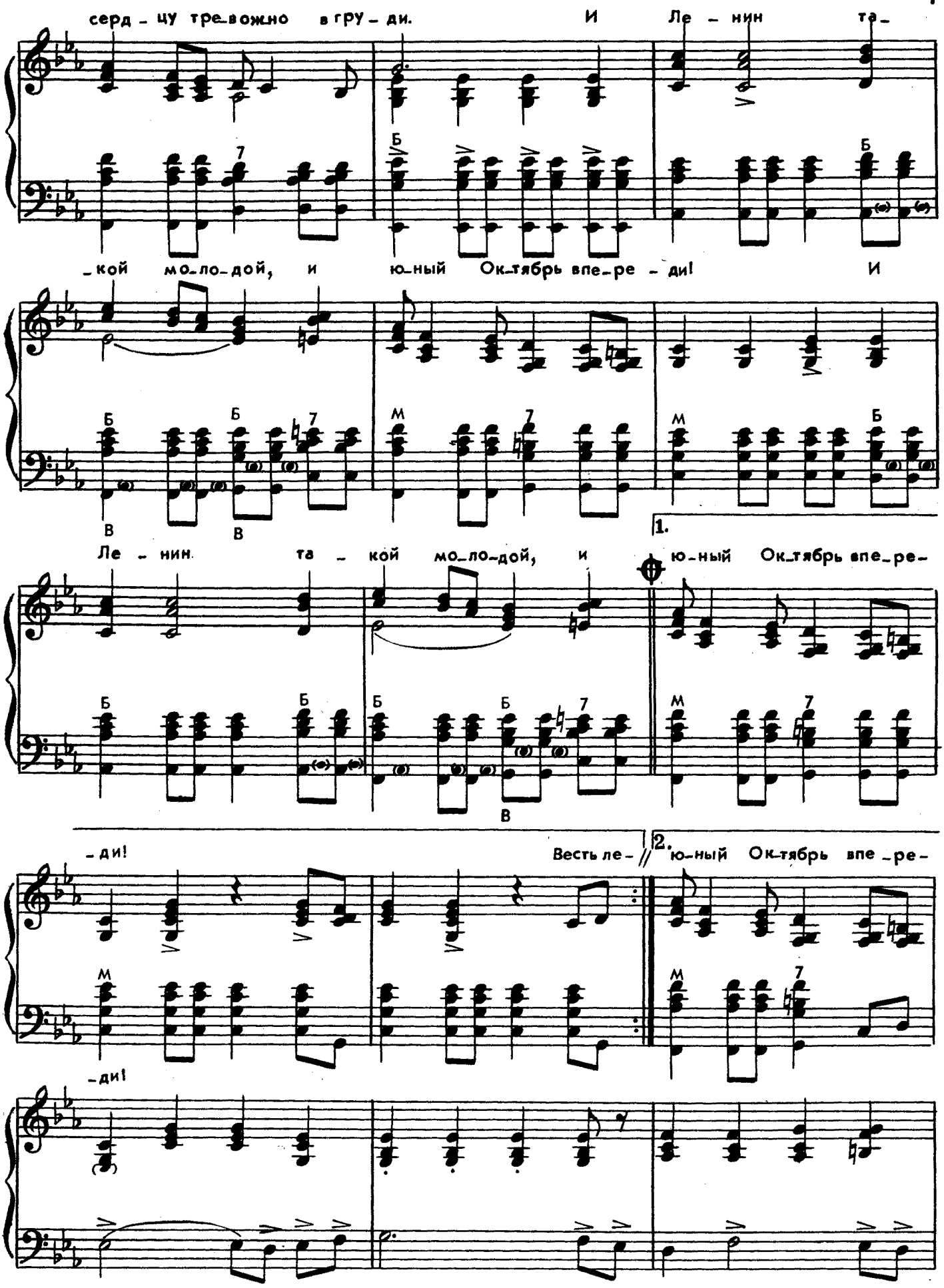
серд – цу тре_вожно в гру – ди. И Ле – нин та_
_кой мо_ло_дой, и ю_ный Ок_тябрь впе_ре – ди! И
Ле – нин та – кой мо_ло_дой, и
1.
ю_ный Ок_тябрь впе_ре_
– ди!
Весть ле –
2.
ю_ный Ок_тябрь впе_ре –
– ди!

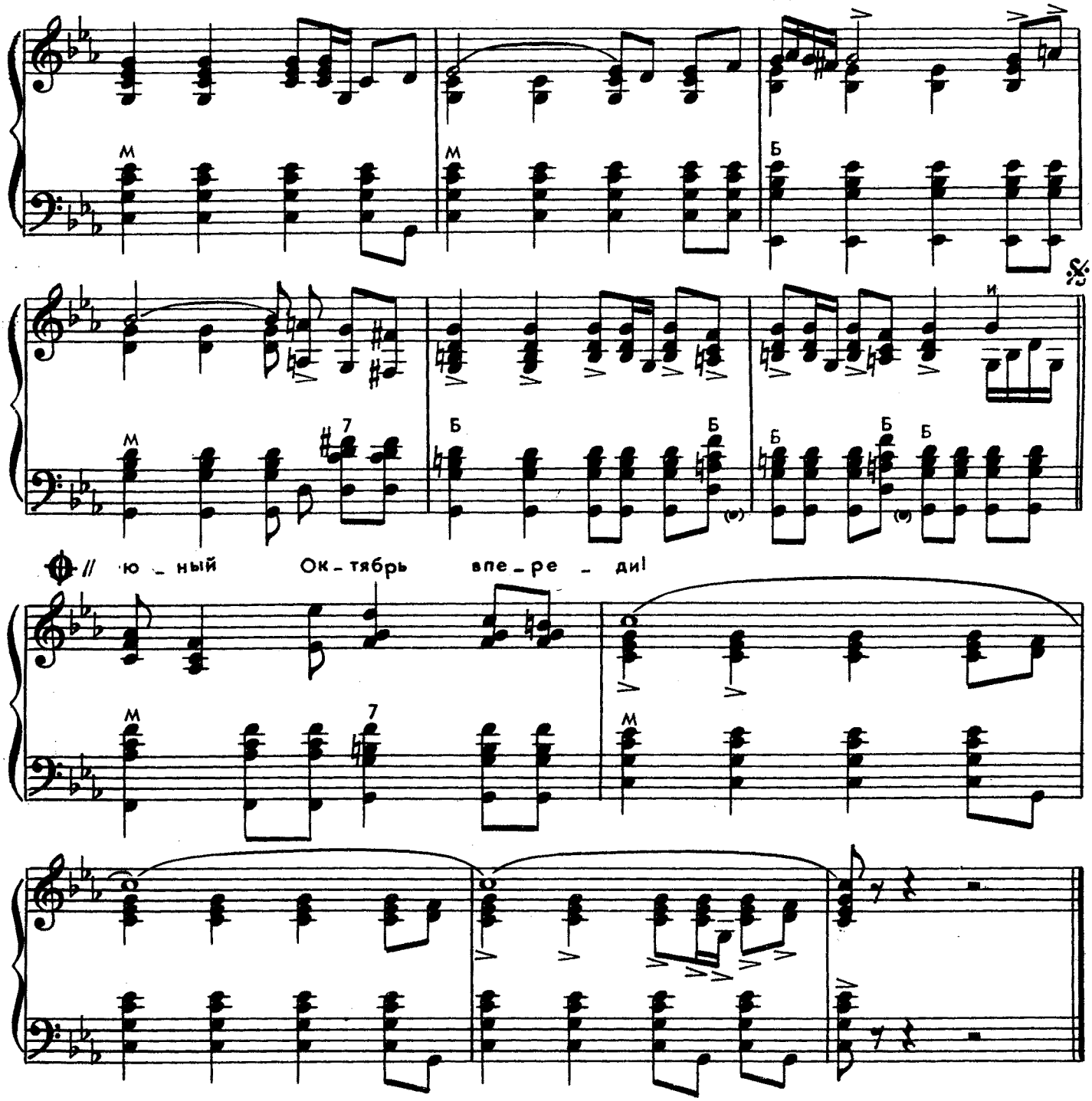

Неба утреннего стяг...
В жизни важен первый шаг.
Слышишь: реют над страною
Ветры яростных атак!

Припев: И вновь продолжается бой.
И сердцу тревожно в груди.
И Ленин такой молодой,
И юный Октябрь впереди!

Весть летит во все концы:
Вы поверьте нам, отцы, —
Будут новые победы,
Встанут новые бойцы!

Припев

С неба милостей не жди!
Жизнь для правды не щади.
Нам, ребята, в этой жизни
Только с правдой по пути!

Припев

В мире — зной и снегопад...
Мир и беден и богат...
С нами юность всей планеты —
Наш всемирный стройотряд!

Припев: И вновь продолжается бой.
И сердцу тревожно в груди.
И Ленин такой молодой,
И юный Октябрь впереди!

Любовь, Комсомол и Весна

Слова Н. ДОБРОНРАВОВА

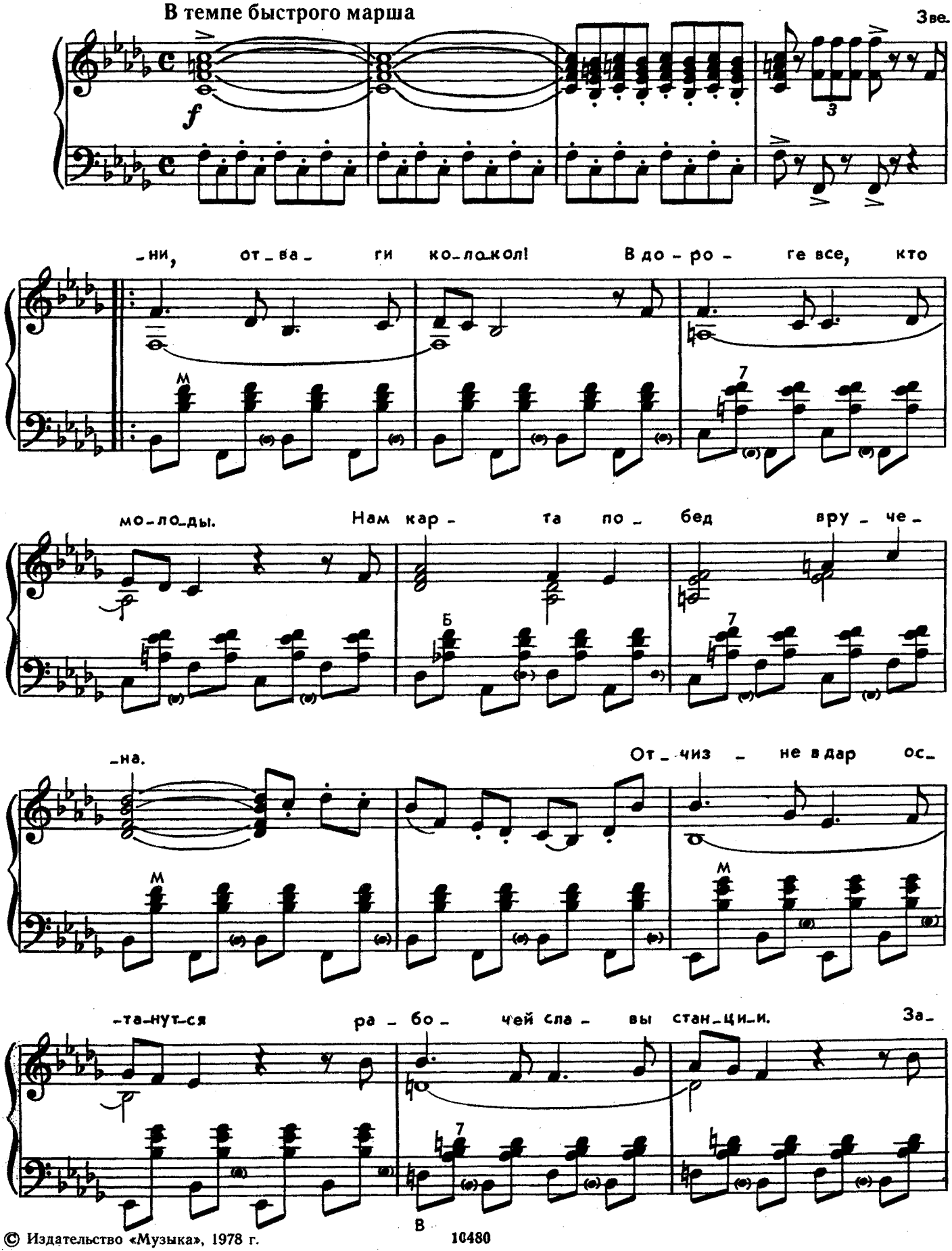

© Издательство «Музыка», 1978 г.

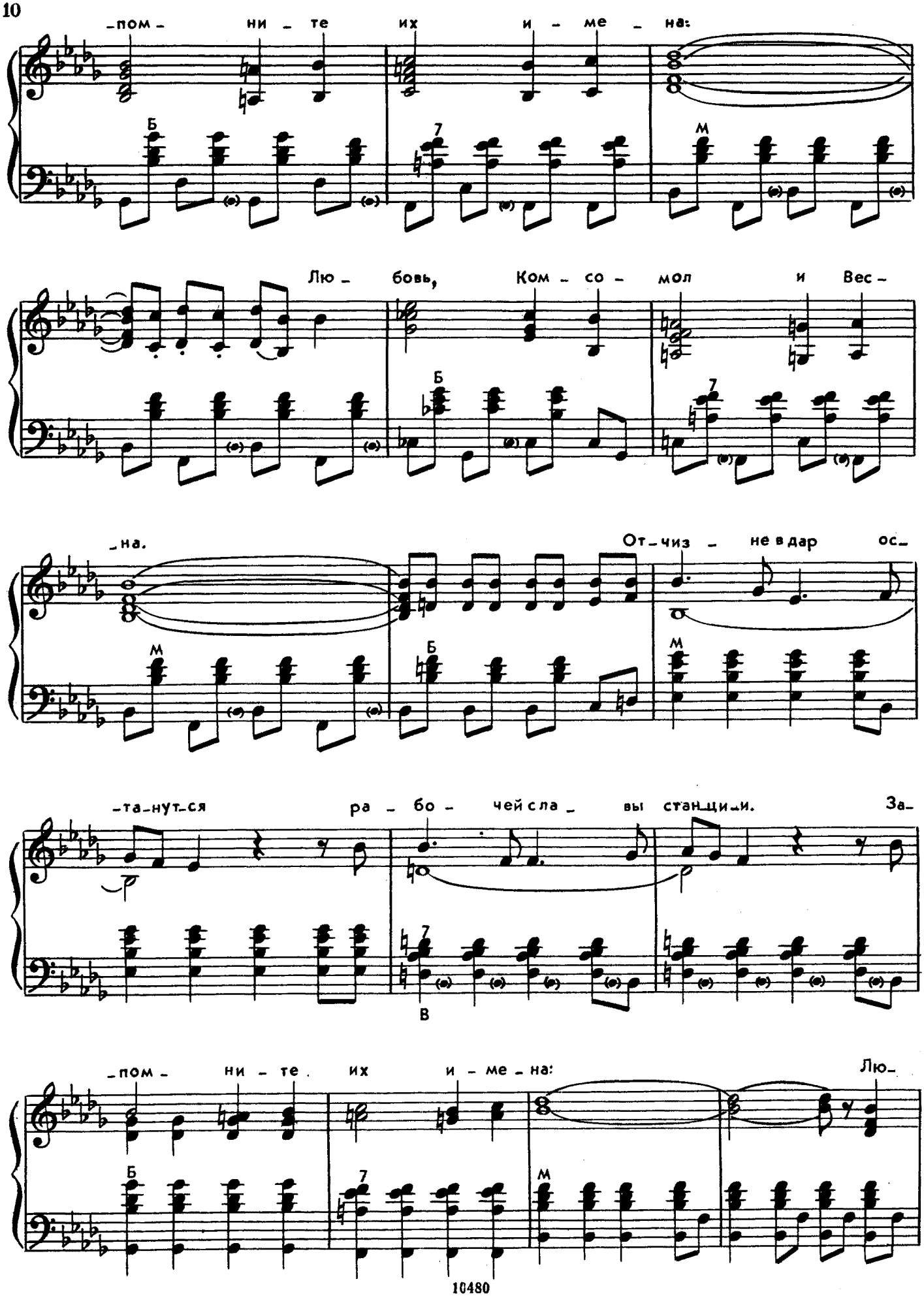
-пом- ни - те их и - ме - на:
Лю - бовь, Ком - со - мол и Вес -
-на.
От - чиз - не в дар ос -
-та-нут-ся ра - бо - чей сла - вы стан-ци-и. За-
-пом- ни - те. их и - ме - на: Лю-
Б
7
М
В

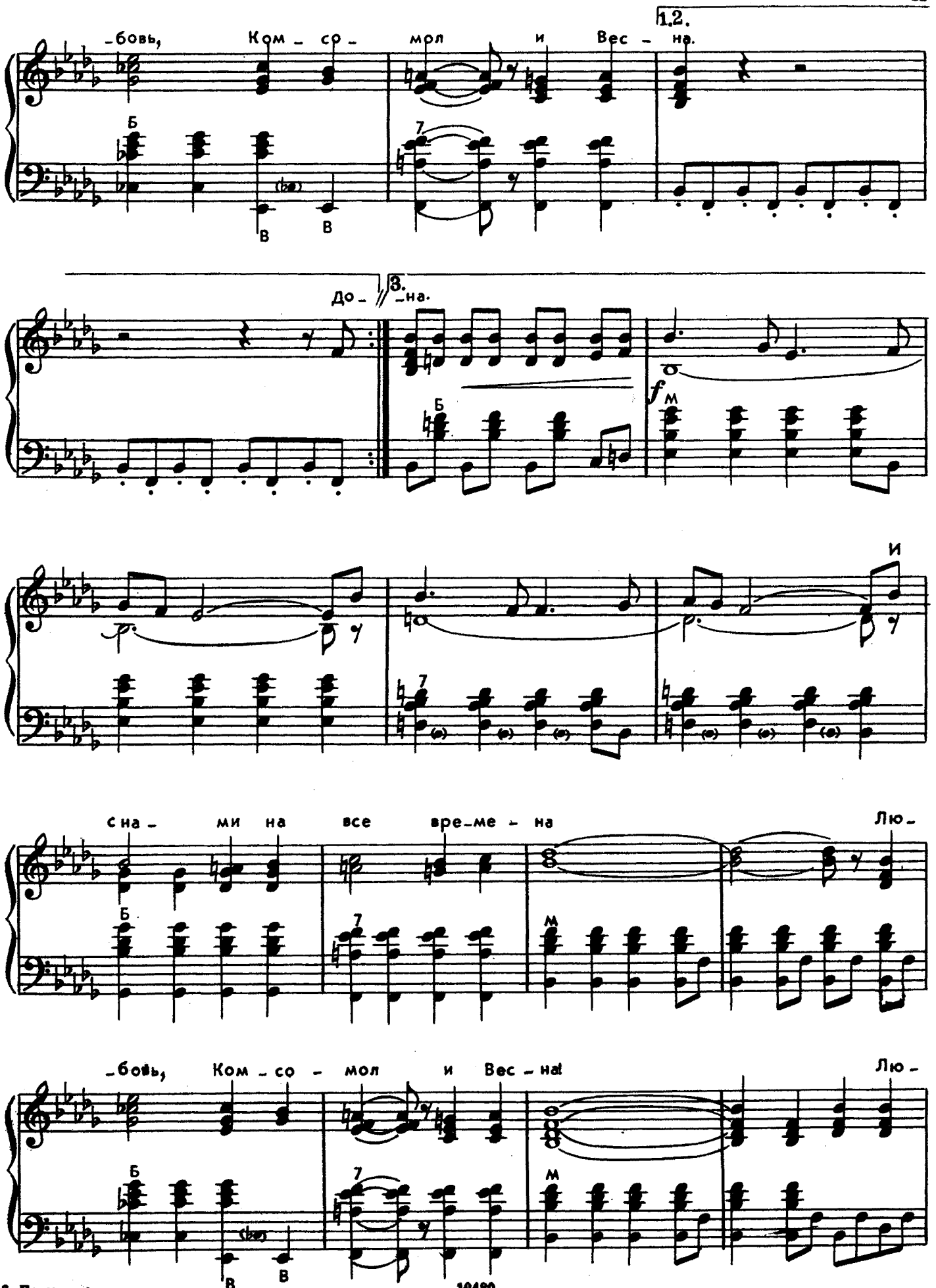
1.2.
-бовь, Ком - со - мол и Вес - на.
3.
До - -на.
f
с на - ми на все вре-ме - на
Лю -
-бовь, Ком - со - мол и Вес - на!
Лю -

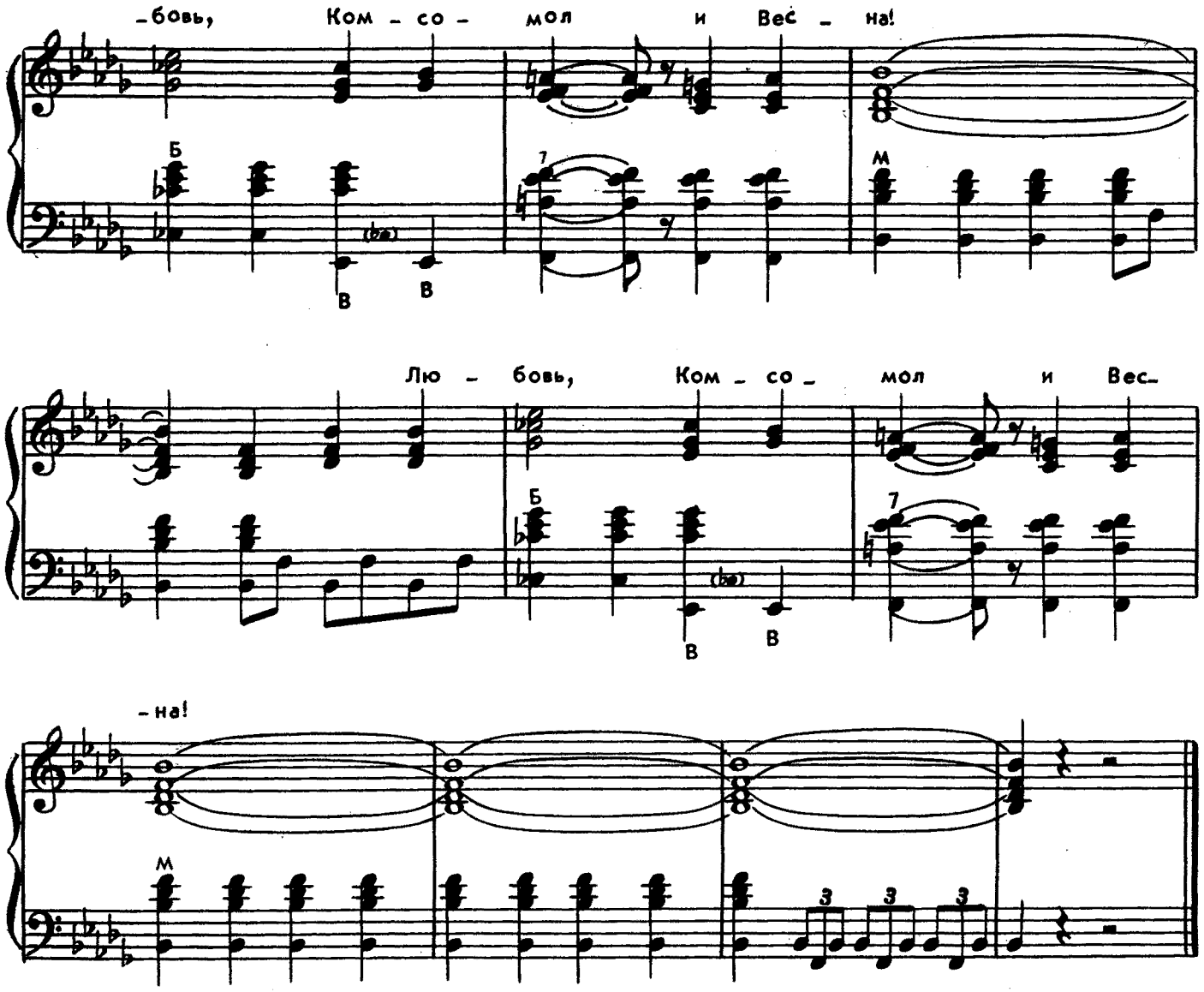

Звени, отваги колокол!
В дороге все, кто молоды.
Нам карта побед вручена.
Отчизне в дар останутся
Рабочей славы станции.
Запомните их имена:
Любовь, Комсомол и Весна.

Дорога, вдаль идущая, —
Наш первый шаг в грядущее,
И звезд, и земли целина...
Мечты края безбрежные —
Твоя улыбка нежная...
В душе, что отвагой полна,
Любовь, Комсомол и Весна.

Мы сами — ритмы Времени,
И нам с тобой доверены
И песни, и ночи без сна...
И снова вьюги кружатся,
И песня учит мужеству,
И с нами на все времена
Любовь, Комсомол и Весна!

Не расстанусь с Комсомолом

Слова Н. ДОБРОНРАВОВА

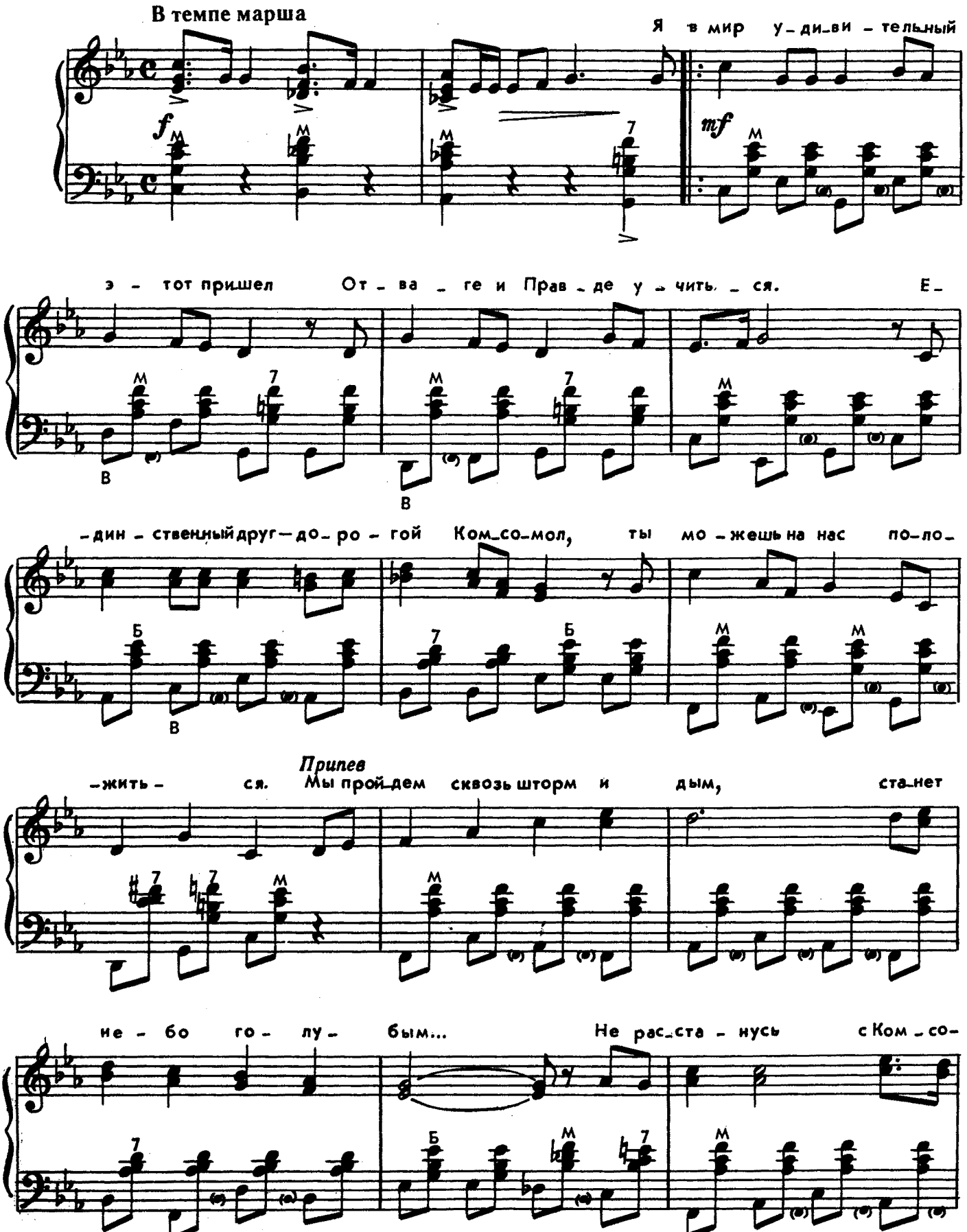

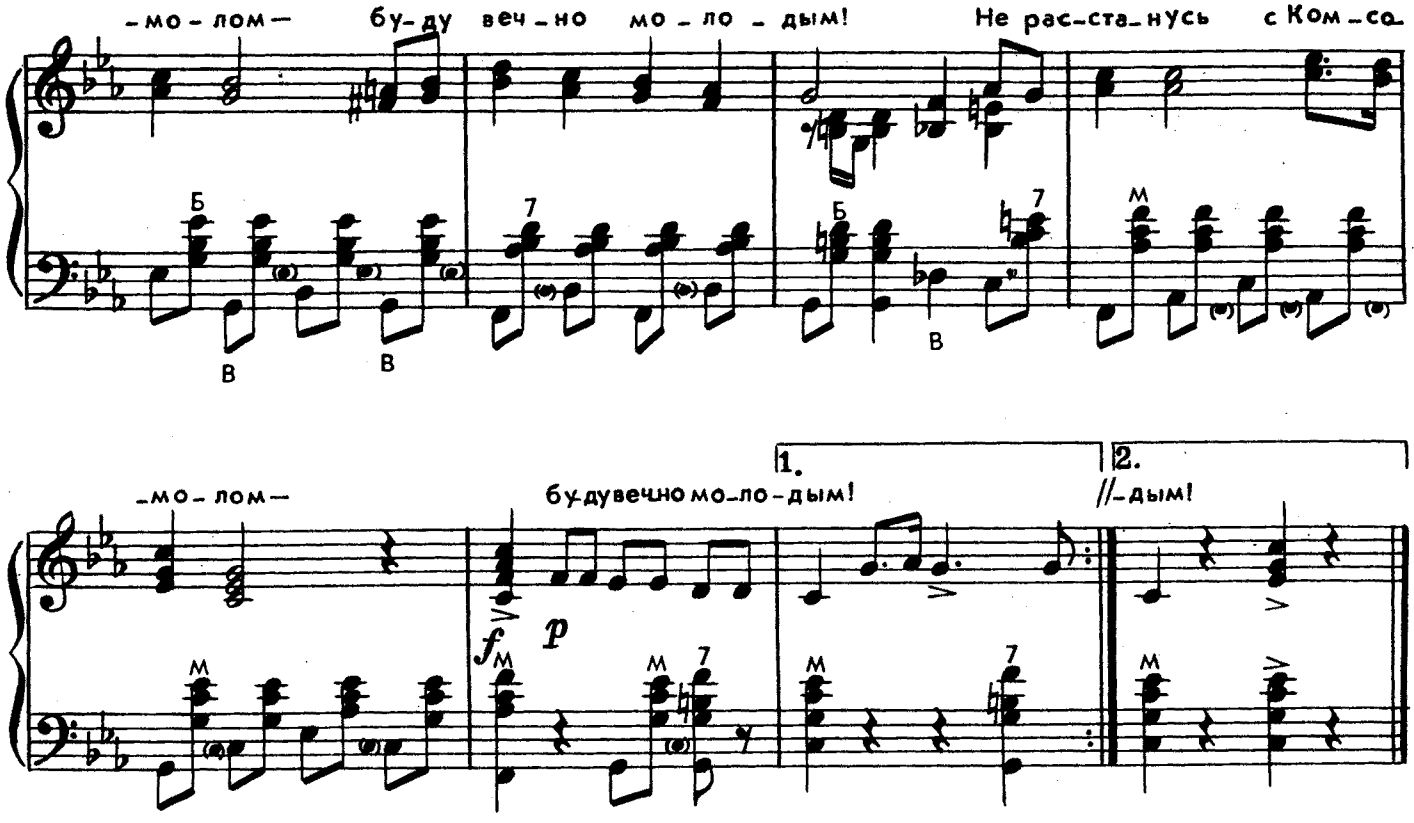

Я в мир удивительный этот пришел
Отваге и Правде учиться.
Единственный друг — дорогой Комсомол,
Ты можешь на нас положиться.

Припев: Мы пройдем сквозь шторм и дым,
Станет небо голубым...
Не расстанусь с Комсомолом —
Буду вечно молодым!

В грядущие дни, как во все времена,
Недобрым метелям кружиться...
Родная моя, дорогая страна,
Ты можешь на нас положиться!

Припев

Заветной весны высота не взята,
И надо с дороги не сбиться...
Мечта наша, гордая наша мечта,
Ты можешь на нас положиться!

Припев: Мы пройдем сквозь шторм и дым,
Станет небо голубым...
Не расстанусь с Комсомолом —
Буду вечно молодым!

Малая земля

Слова Н. ДОБРОНРАВОВА

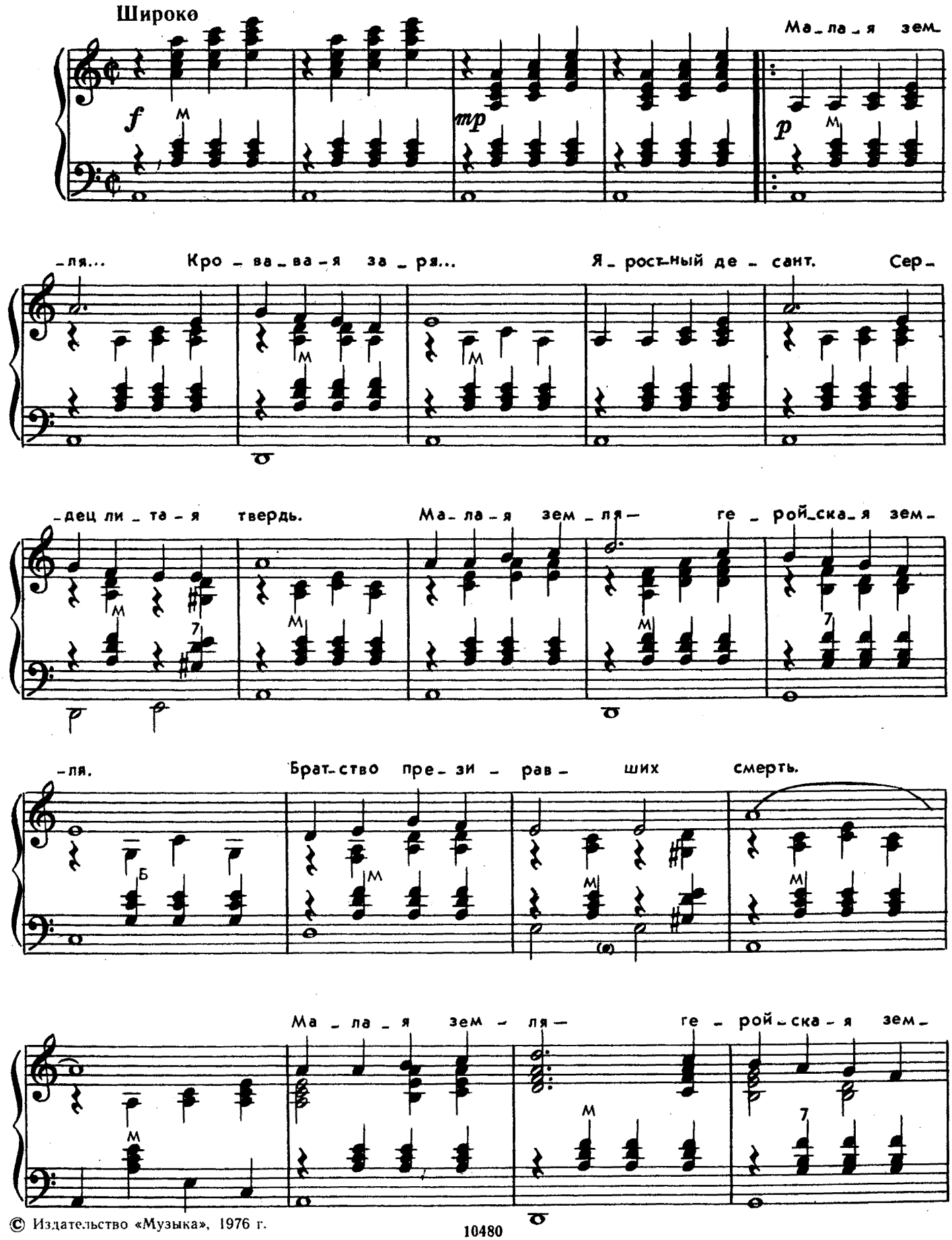

© Издательство «Музыка», 1976 г.

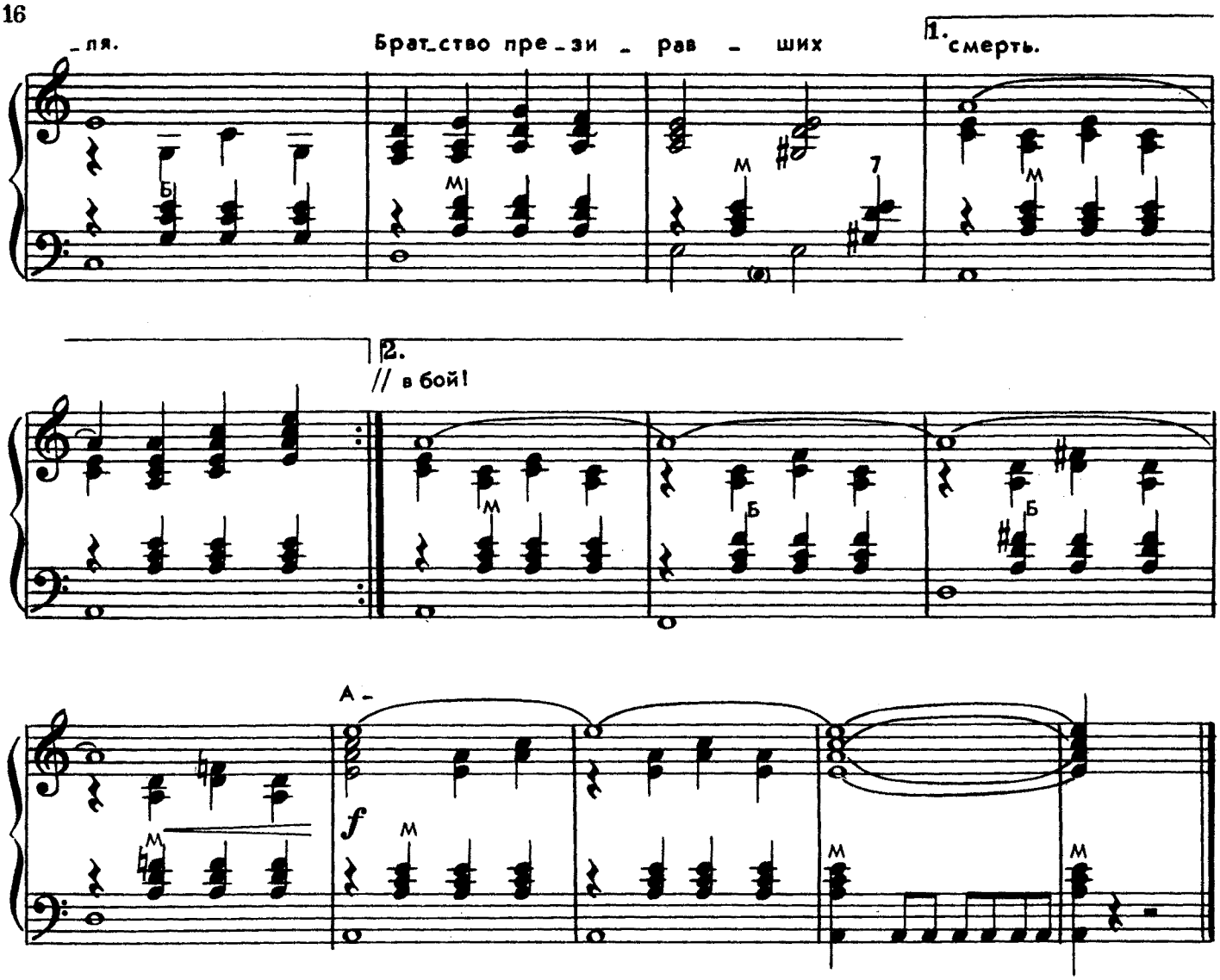

Малая земля...
Кровавая заря...
Яростный десант. Сердец литая твердь.
Малая земля —
Геройская земля.
Братство презиравших смерть.

Малая земля.
Гвардейская семья,
Южная звезда Надежды и Любви...
Малая земля —
Российская земля.
Бой во имя всей земли!

Малая земля.
Здесь честь и кровь моя.
Здесь мы не могли, не смели отступать.
Малая земля —
Священная земля,
Ты — моя вторая мать.

Малая земля.
Товарищи, друзья...
Вновь стучит в сердца тот яростный прибой.
Малая земля —
Великая земля.
Вечный путь из боя в бой!

Обнимая небо

Слова Н. ДОБРОНРАВОВА

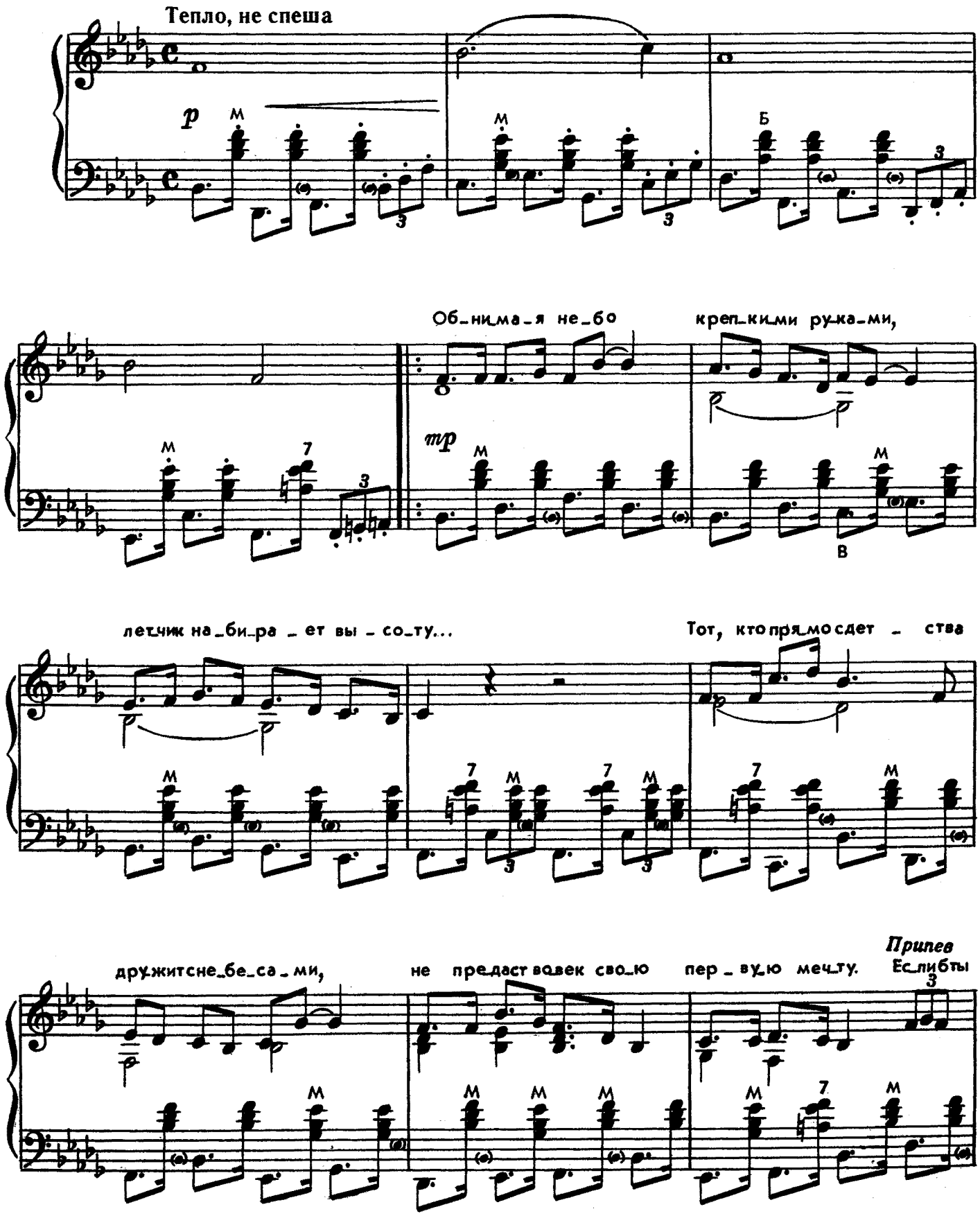

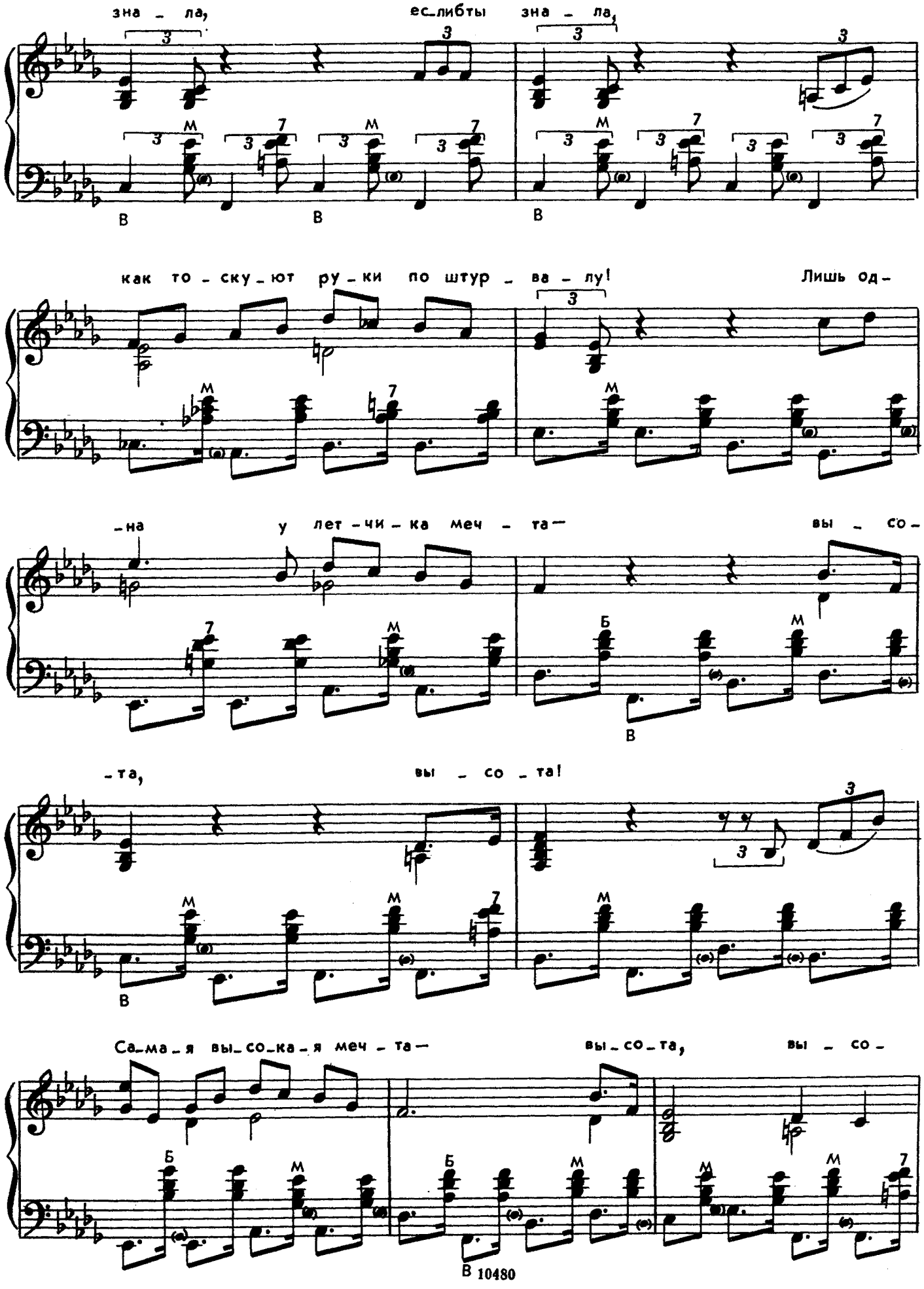
зна - ла, ес_либ ты зна - ла,
как то - ску_ют ру - ки по штур - ва - лу! Лишь од -
-на у лет - чи - ка меч - та — вы - со -
-та, вы - со - та!
Са_ма_я вы_со_ка_я меч - та — вы_со_та, вы - со -

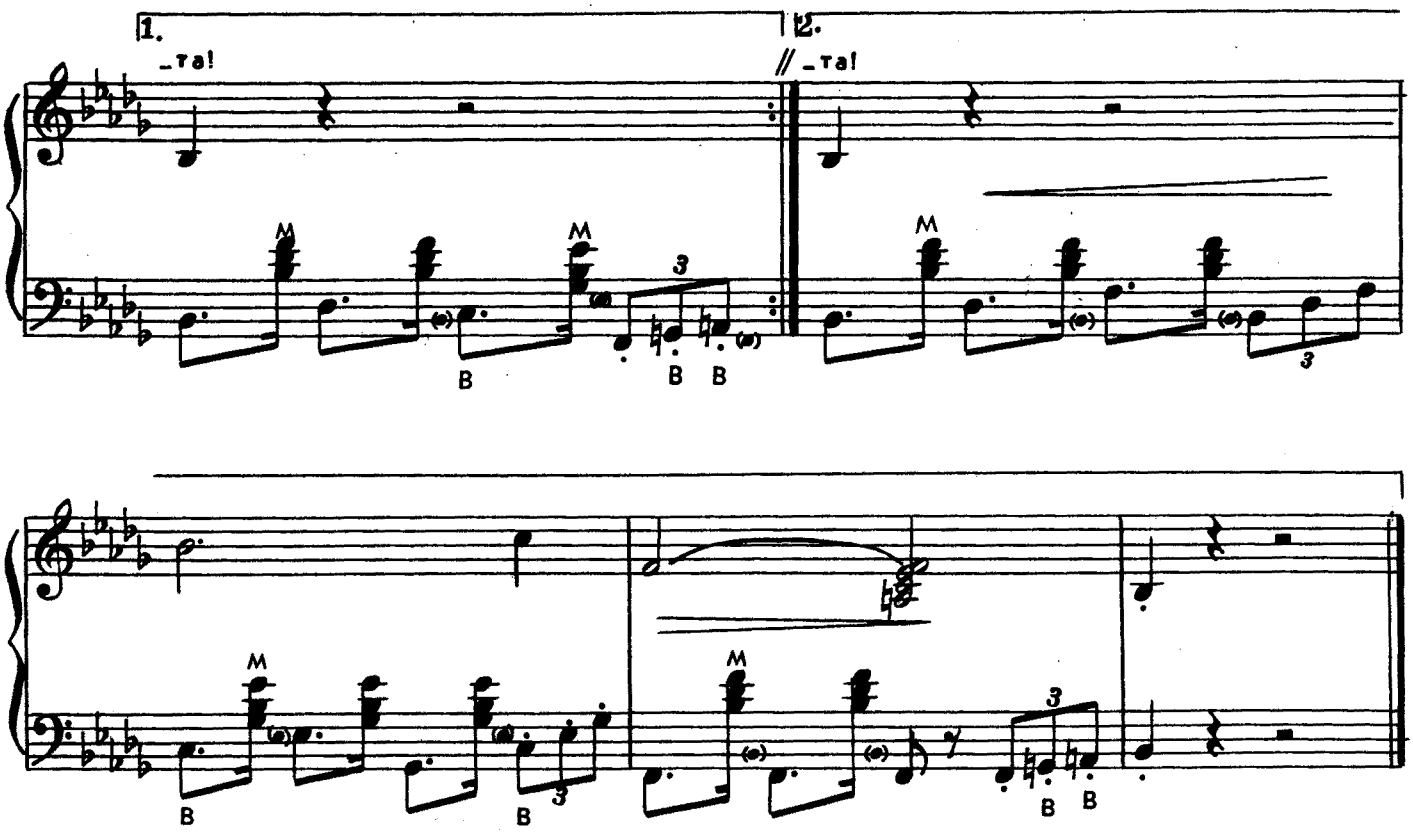

Обнимая небо крепкими руками,
Летчик набирает высоту...
Тот, кто прямо с детства дружит с небесами,
Не предаст вовек свою первую мечту.

Припев: Если б ты знала,
Если б ты знала,
Как тоскуют руки по штурвалу!
Лишь одна у летчика мечта —
Высота, высота!
Самая высокая мечта —
Высота, высота!

Не штурвал, а небо крепкими руками
Обойму движением одним...
Ввысь летя ракетой, падая как камень,
От машины в воздухе я неотделим.

Припев

Обойму тебя я крепкими руками,
О тебе я в небе тосковал...
Я тебя осыплю звездными стихами —
В небе для тебя одной я их собирал...

Припев: Если б ты знала,
Если б ты знала,
Как тоскуют руки по штурвалу!
Лишь одна у летчика мечта —
Высота, высота...
Самая высокая мечта —
Высота, высота!

Созвездье Гагарина

Слова Н. ДОБРОНРАВОВА

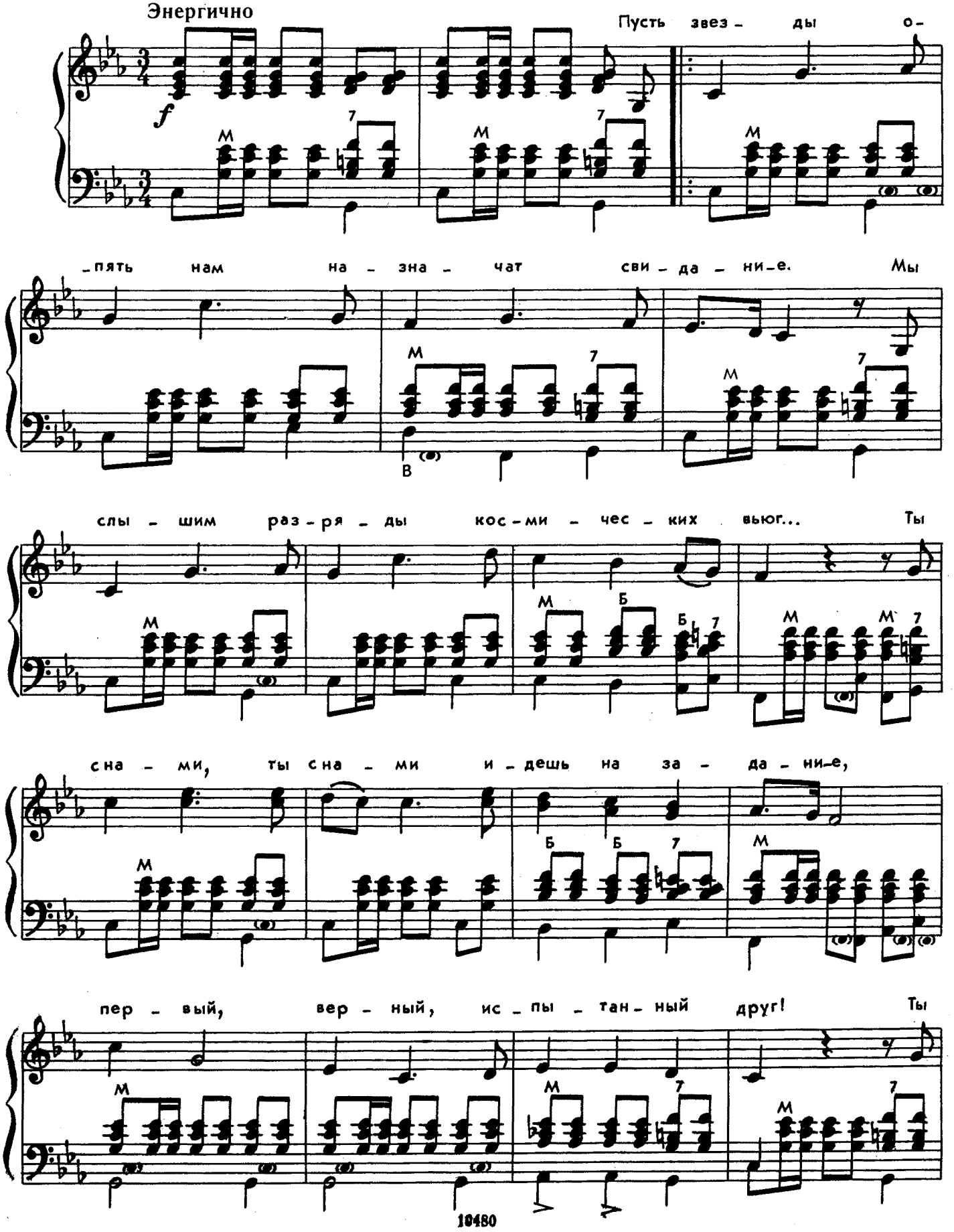

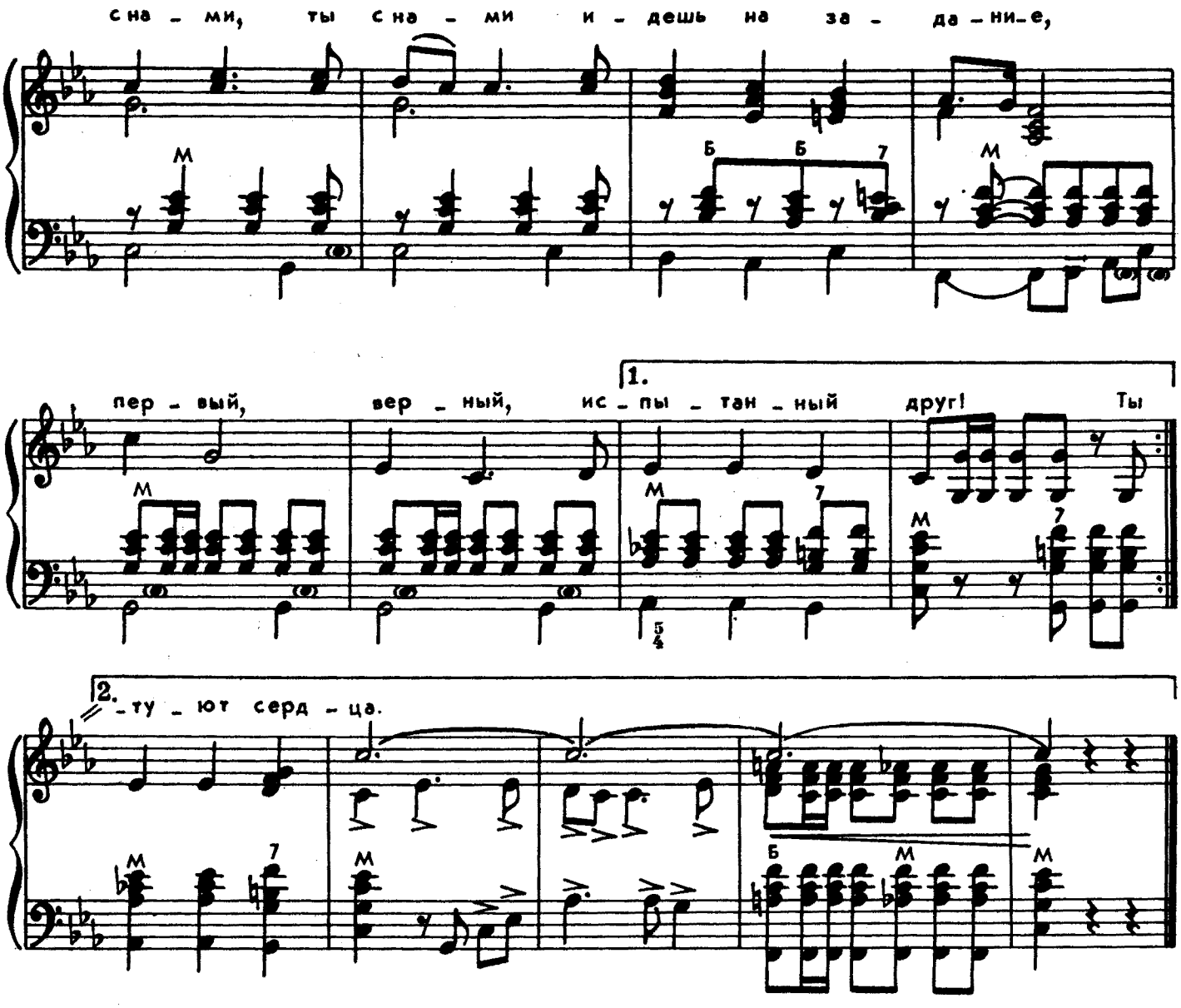

Пусть звезды опять нам назначат свидание.
Мы слышим разряды космических вьюг...
Ты с нами, ты с нами идешь на задание,
Первый, верный, испытанный друг!

Ты мир подружил с удивительной сказкою,
Сияет улыбка, как зорька во мгле...
От этой улыбки, и доброй, и ласковой,
Стало людям теплей на Земле.

В лесах за Владимиром сосны столетние,
И хмурое солнце под утро встает...
Не будет, не будет полета последнего —
Помнят люди твой первый полет.

Тебя вспоминают Парижа окраины,
Проспекты Москвы и рязанская рожь...
А дети на свете играют в Гагарина —
Значит, ты на планете живешь!

Все ближе, все ближе нам небо бескрайнее,
И подвигам в жизни не будет конца.
Восходит над миром Созвездье Гагарина, —
К правде, к свету стартуют сердца.

Орлята учатся летать

Слова Н. ДОБРОНРАВОВА

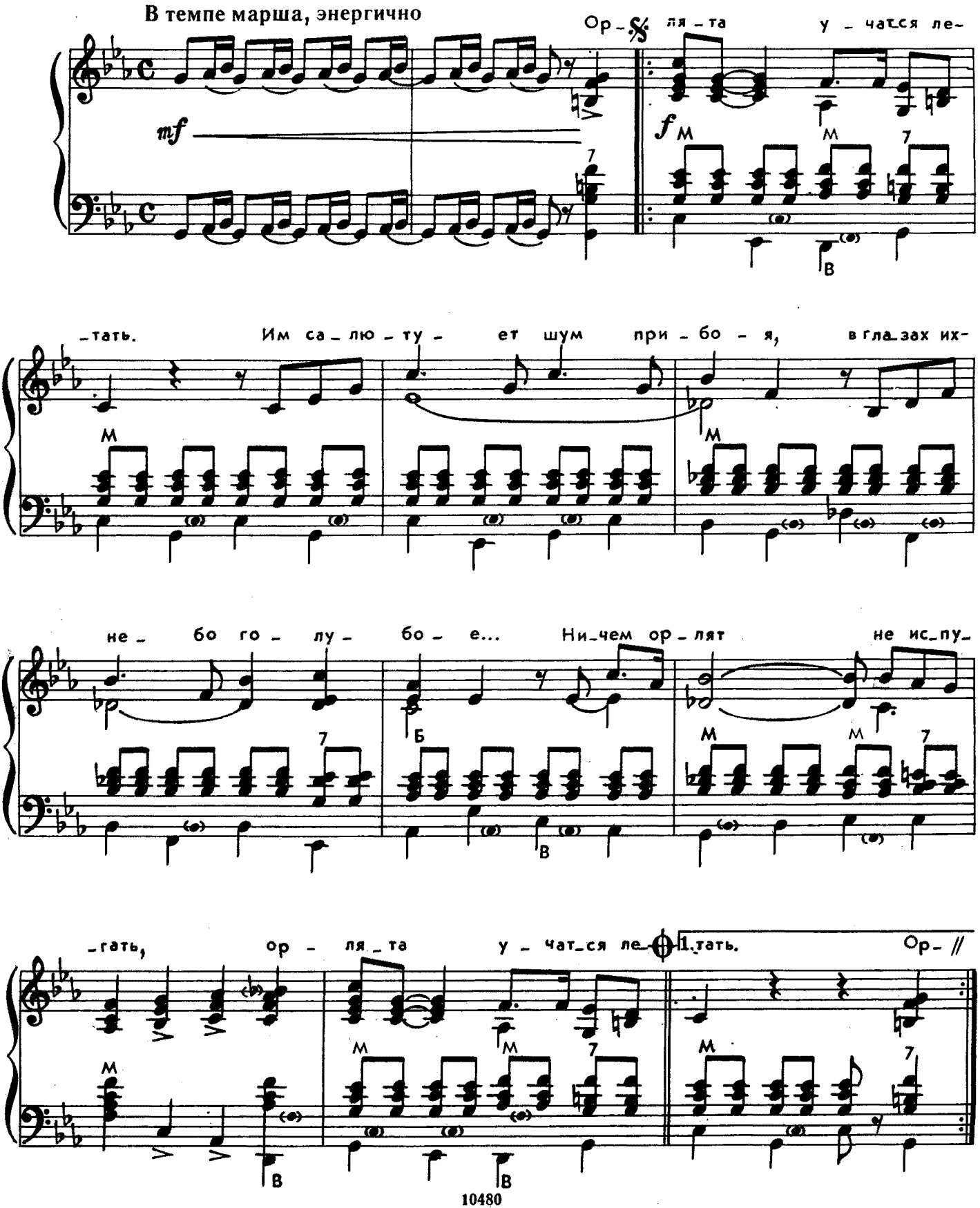

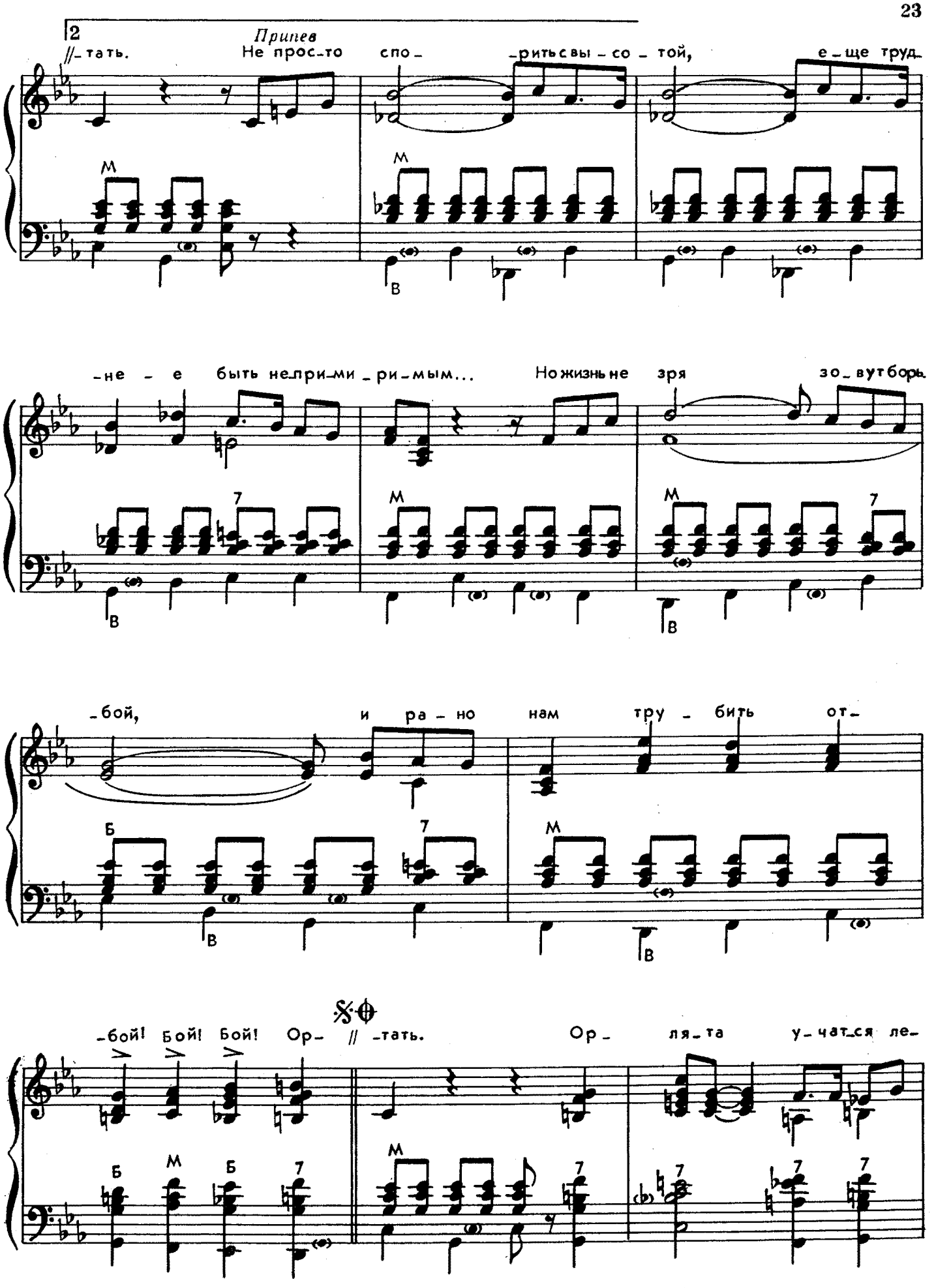
2
Припев
//-тать. Не прос-то спо- -риться вы-со-той, е-ще труд-
-не-е быть не-при-ми-ри-мым... Но жизнь не зря зо-вут борь-
-бой, и ра-но нам тру-бить от-
-бой! Бой! Бой! Ор- //-тать. Ор- ля-та у-чат-ся ле-

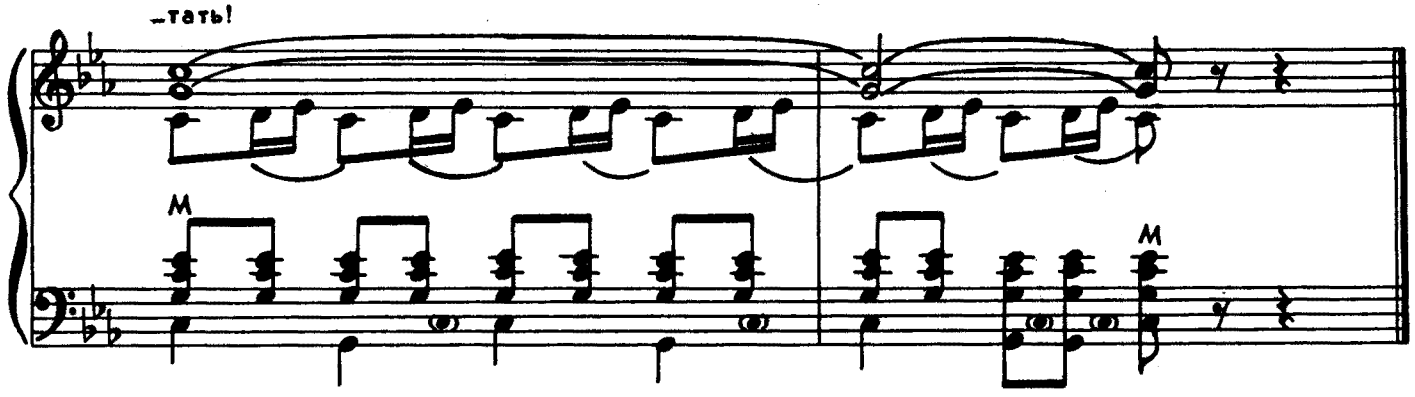

Орлята учатся летать.
Им салютует шум прибоя,
В глазах их — небо голубое...
Ничем орлят не испугать,
Орлята учатся летать.

Орлята учатся летать,
То прямо к солнцу в пламень алый,
То камнем падая на скалы,
И, начиная жизнь опять,
Орлята учатся летать.

Припев: Не просто спорить с высотой,
Еще труднее быть непримиримым...
Но жизнь не зря зовут борьбой,
И рано нам трубить отбой! Бой! Бой!

Орлята учатся летать,
А где-то в гнездах шепчут птицы,
Что так недолго и разбиться,
Что вряд ли стоит рисковать...
Орлята учатся летать.

Орлята учатся летать.
Вдали почти неразличимы
Года, как горные вершины,
А их не так-то просто взять,
Орлята учатся летать.

Припев

Орлята учатся летать...
Гудят встревоженные горны,
Что завтра злее будут штормы,
Ну что же... нам не привыкать!
Орлята учатся летать.

Орлята учатся летать,
Они сумеют встретить горе,
Поднять на сильных крыльях зори.
Не умирать, а побеждать!
Орлята учатся летать.
Орлята учатся летать!

Шумят хлеба

Слова С. ГРЕБЕННИКОВА

Спокойно, не затягивая

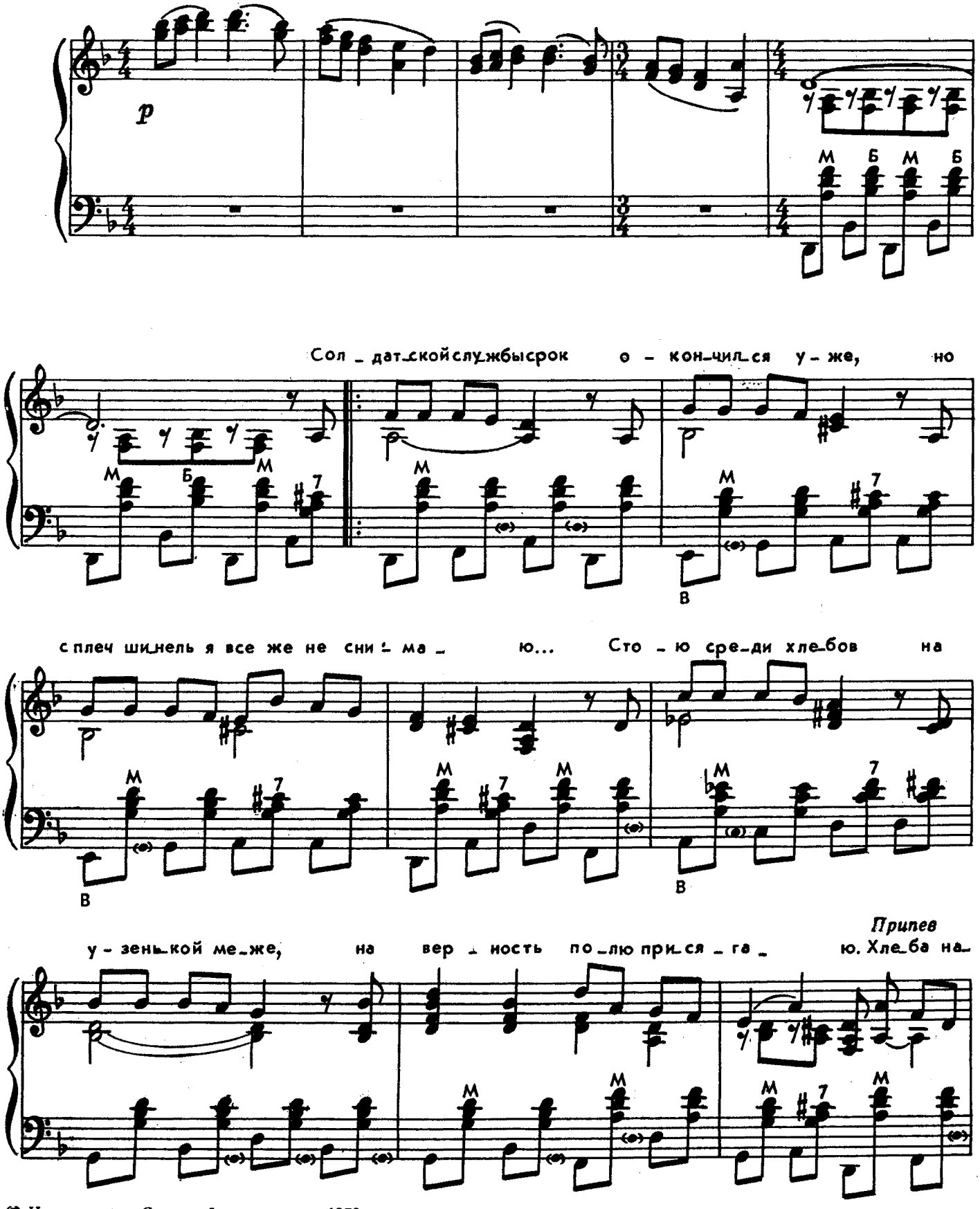

© Издательство «Советский композитор» 1976 г.

10480

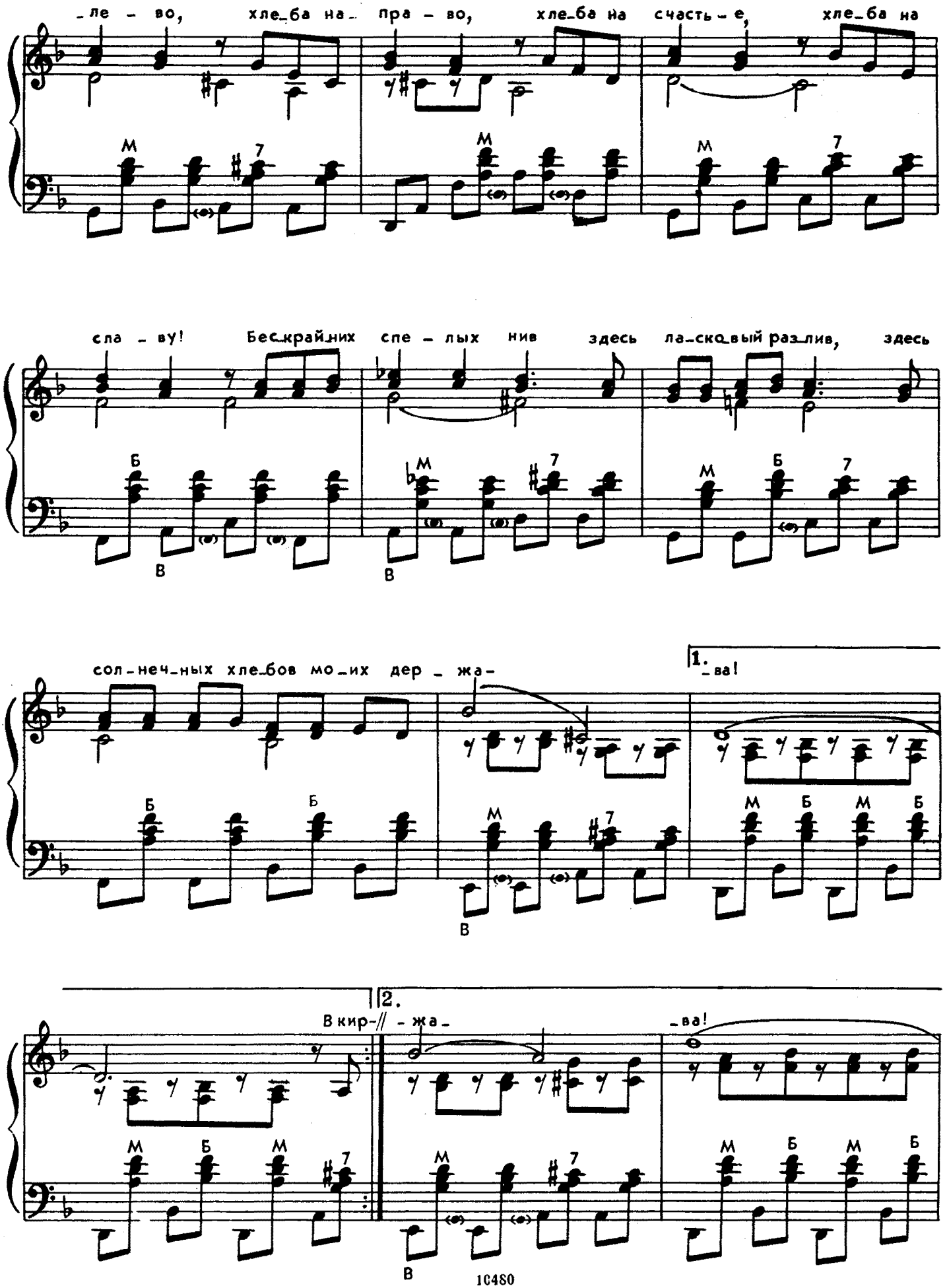
-ле - во, хле-ба на- пра - во, хле-ба на счасть - е, хле-ба на
сла - ву! Бес-край-них спе - лых нив здесь ла-ско-вый раз-лив, здесь
сол-неч-ных хле-бов мо-их дер - жа-
1.
-ва!
В кир-// - жа-
2.
-ва!
10480

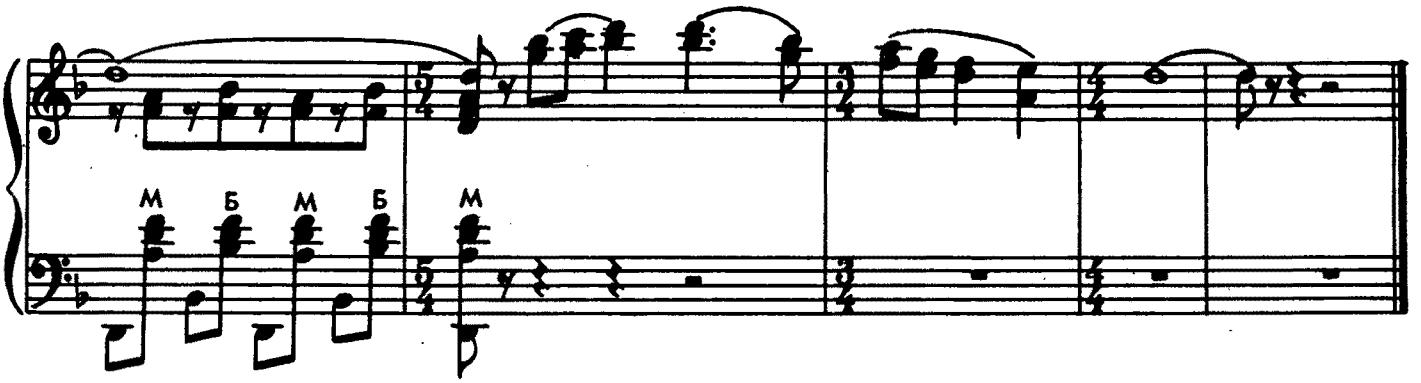

Солдатской службы срок окончился уже,
Но с плеч шинель я все же не снимаю...
Стою среди хлебов на узенькой меже,
На верность полю присягаю.

Припев: Хлеба налево, хлеба направо,
Хлеба на счастье, хлеба на славу!
Бескрайних спелых нив
Здесь ласковый разлив,
Здесь солнечных хлебов моих держава!

В кирзовых сапогах я по полю шагал,
Солдатским маршем мерил свою долю.
Я каждый колосок на ощупь узнавал
И засыпал уставший в поле.

Припев

И выцвела совсем пилотка у меня,
И гимнастерка крепко просолилась.
Но вот они, хлеба янтарные, шумят,
Как на войне солдатам снилось...

Припев: Хлеба налево, хлеба направо,
Хлеба на счастье, хлеба на славу!
Бескрайних спелых нив
Здесь ласковый разлив,
Здесь солнечных хлебов моих держава!

Главное, ребята, сердцем не стареть

Слова С. ГРЕБЕННИКОВА и
Н. ДОБРОНРАВОВА

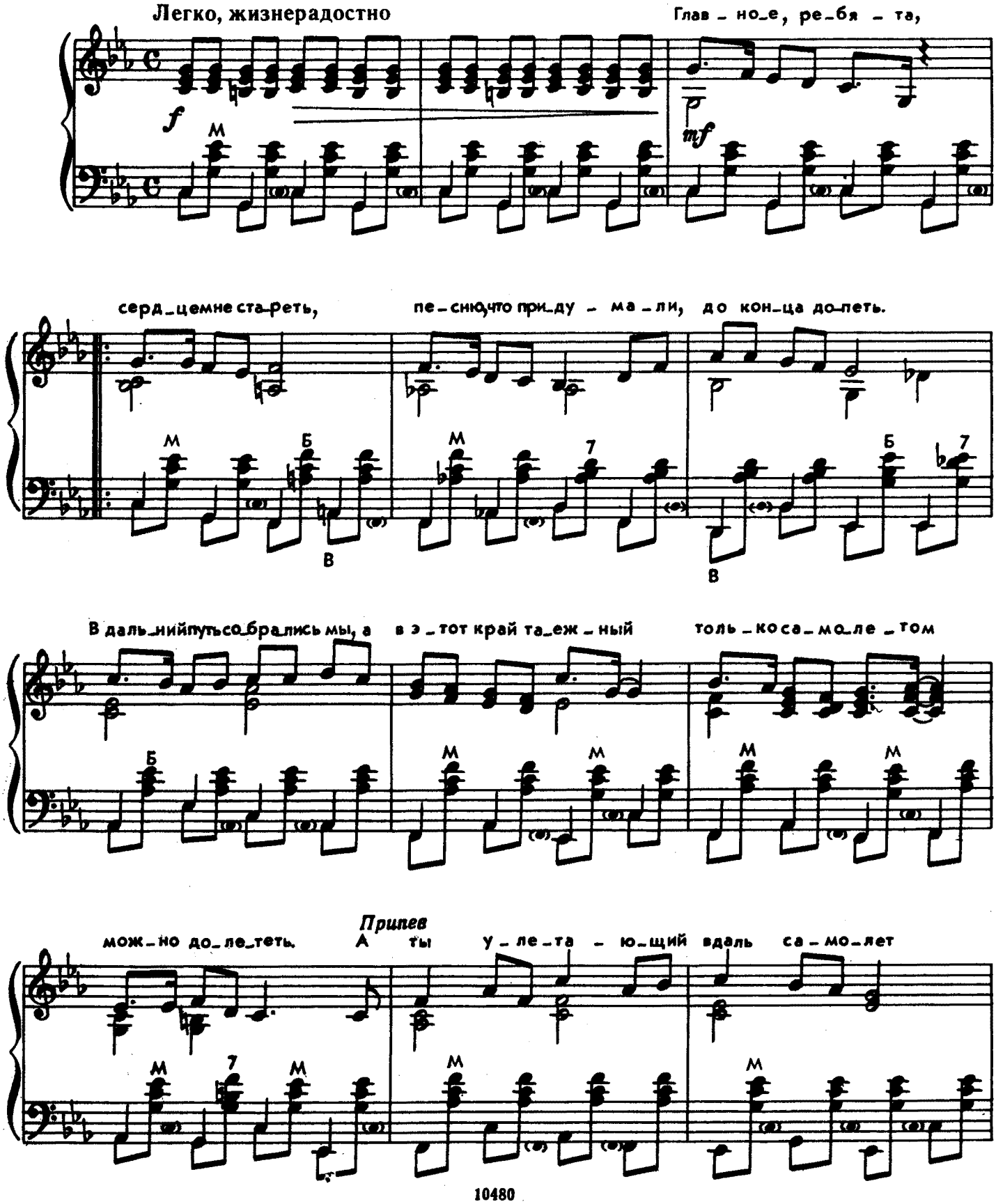

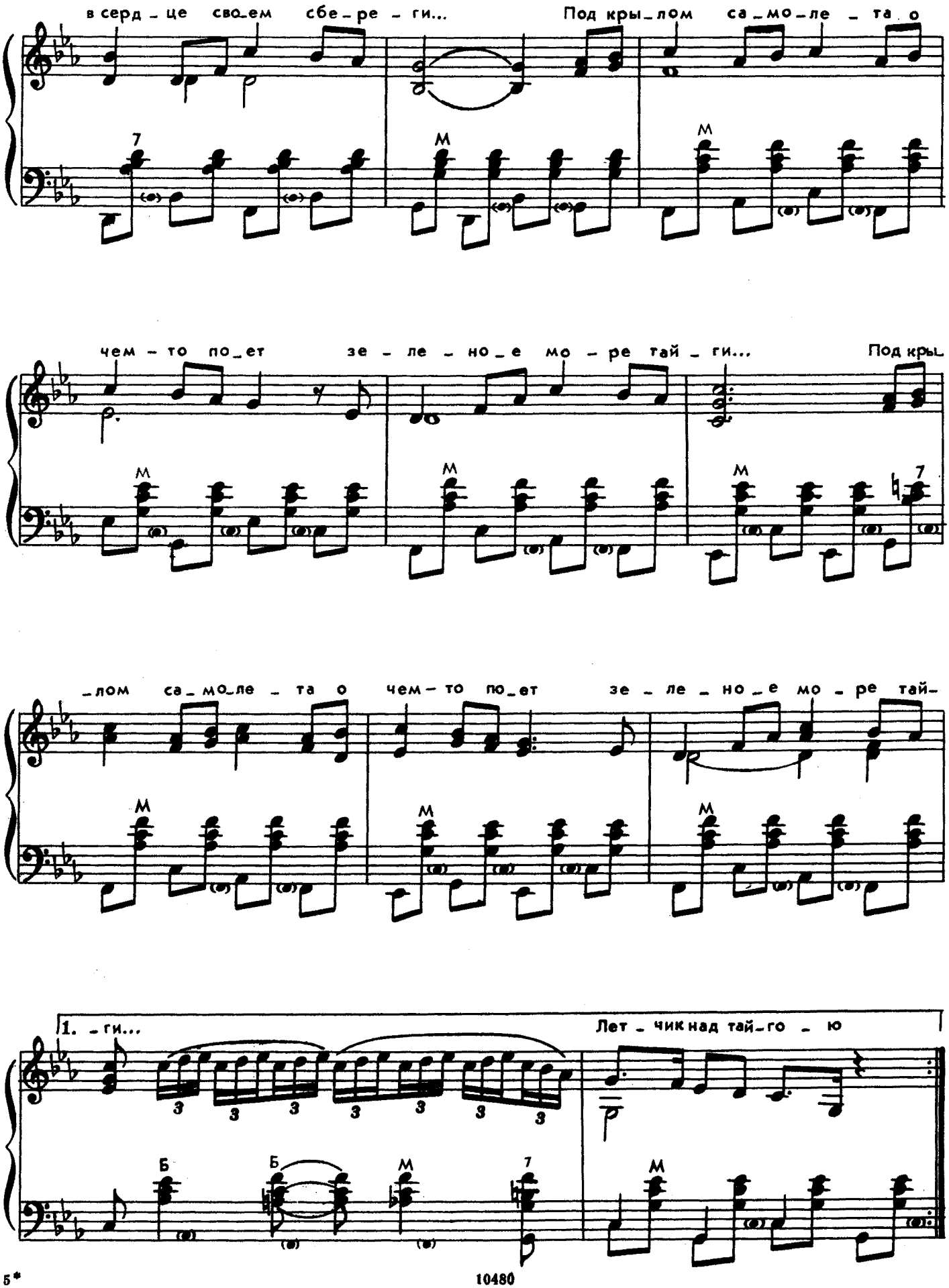
в серд_це сво_ем сбе_ре_ги... Под кры_лом са_мо_ле_та о
чем_то по_ет зе_ле_но_е мо_ре тай_ги... Под кры_
_лом са_мо_ле_та о чем_то по_ет зе_ле_но_е мо_ре тай_
1. _ги... Лет_чик над тай_го_ю

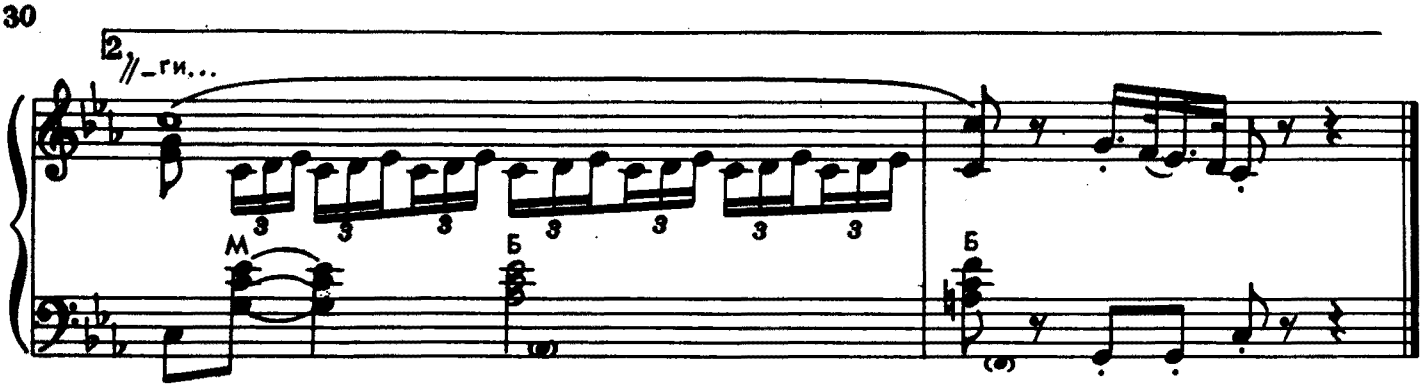

Главное, ребята, сердцем не стареть,
Песню, что придумали, до конца допеть.
В дальний путь собрались мы,
а в этот край таежный
Только самолетом можно долететь.

Припев: А ты улетающий вдаль самолет
В сердце своем сбереги...
Под крылом самолета о чем-то поет
Зеленое море тайги...

Летчик над тайгою точный курс найдет,
Прямо на поляну посадит самолет.
Выйдет, в незнакомый мир,
ступая по-хозяйски,
В общем-то зеленый, молодой народ.

Припев

Там веками ветры да снега мели,
Там совсем недавно геологи прошли.
Будем жить в поселке мы
пока что небогатом,
Чтобы все богатства взять из-под земли.

Припев

Мчатся самолеты выше облаков,
Мчатся чуть похожие на больших орлов,
Мчатся над тобой они,
а знаешь, дорогая,
Лёту к нам в Таежный несколько часов!

Припев: А ты улетающий вдаль самолет
В сердце своем сбереги...
Под крылом самолета о чем-то поет
Зеленое море тайги...

Герои спорта

Слова Н. ДОБРОНРАВОВА

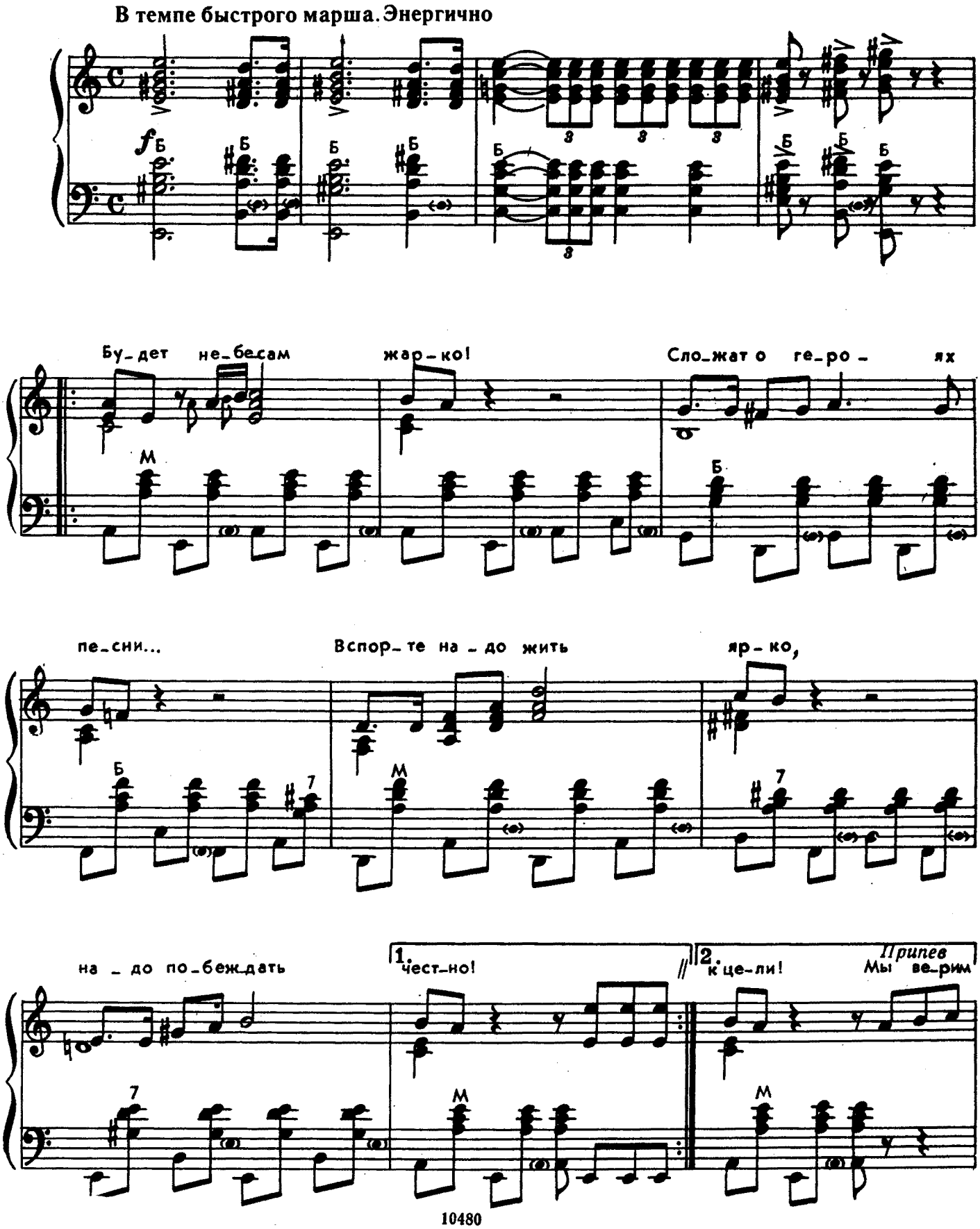

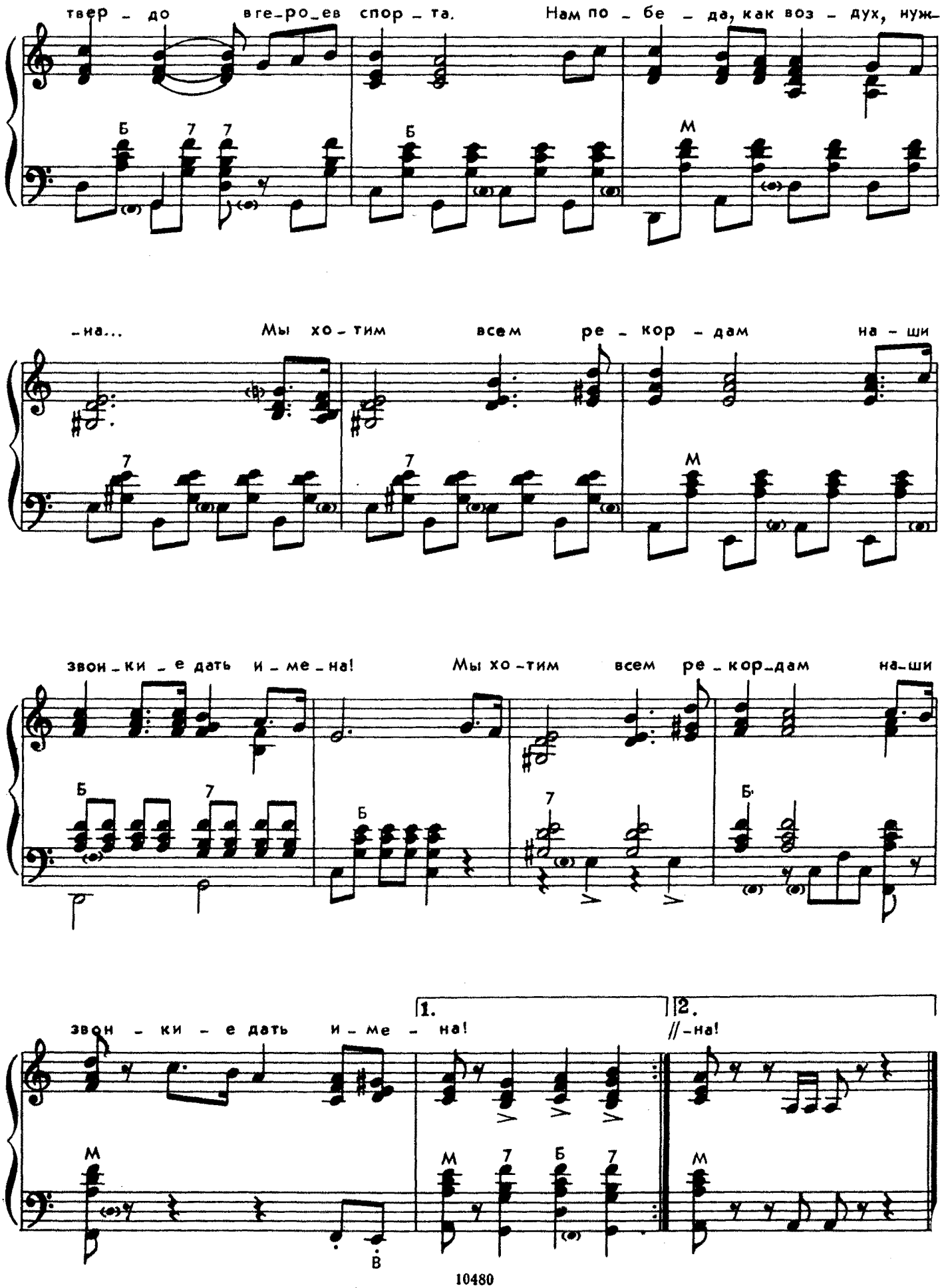
твер - до вге-ро-ев спор - та. Нам по - бе - да, как воз - дух, нуж-
-на... Мы хо - тим всем ре - кор - дам на - ши
звои - ки - е дать и - ме - на! Мы хо - тим всем ре - кор-дам на-ши
1.
2.
звон - ки - е дать и - ме - на!
//-на!
Б
7
М
В

Будет небесам жарко!
Сложат о героях песни...
В спорте надо жить ярко,
Надо побеждать честно!

Замерли вокруг люди,
Светятся экраны теле...
Верьте, что рекорд будет!
Знайте, мы близки к цели!

Припев: Мы верим твердо в героев спорта
Нам победа, как воздух, нужна...
Мы хотим всем рекордам
Наши звонкие дать имена!

Дерзкий путь наверх сложен,
Лидерам сегодня трудно...
Знаем, победить сможем,
Если совершим чудо!

Судьи будут к нам строги,
Но, в конце концов, поверьте,
Скажут нам, что мы — боги,
Скажут: «Молодцы, черти!»

Припев

Шествуй на Олимп гордо,
К солнечной стремись награде
Ради красоты спорта,
Родины своей ради!

Надо побеждать честно,
Надо жить на свете ярко!
Сложат и о нас песни —
Будет небесам жарко!

Припев: Мы верим твердо в героев спорта.
Нам победа, как воздух, нужна...
Мы хотим всем рекордам
Наши звонкие дать имена!

Трус не играет в хоккей

Слова С. ГРЕБЕННИКОВА и
Н. ДОБРОНРАВОВА

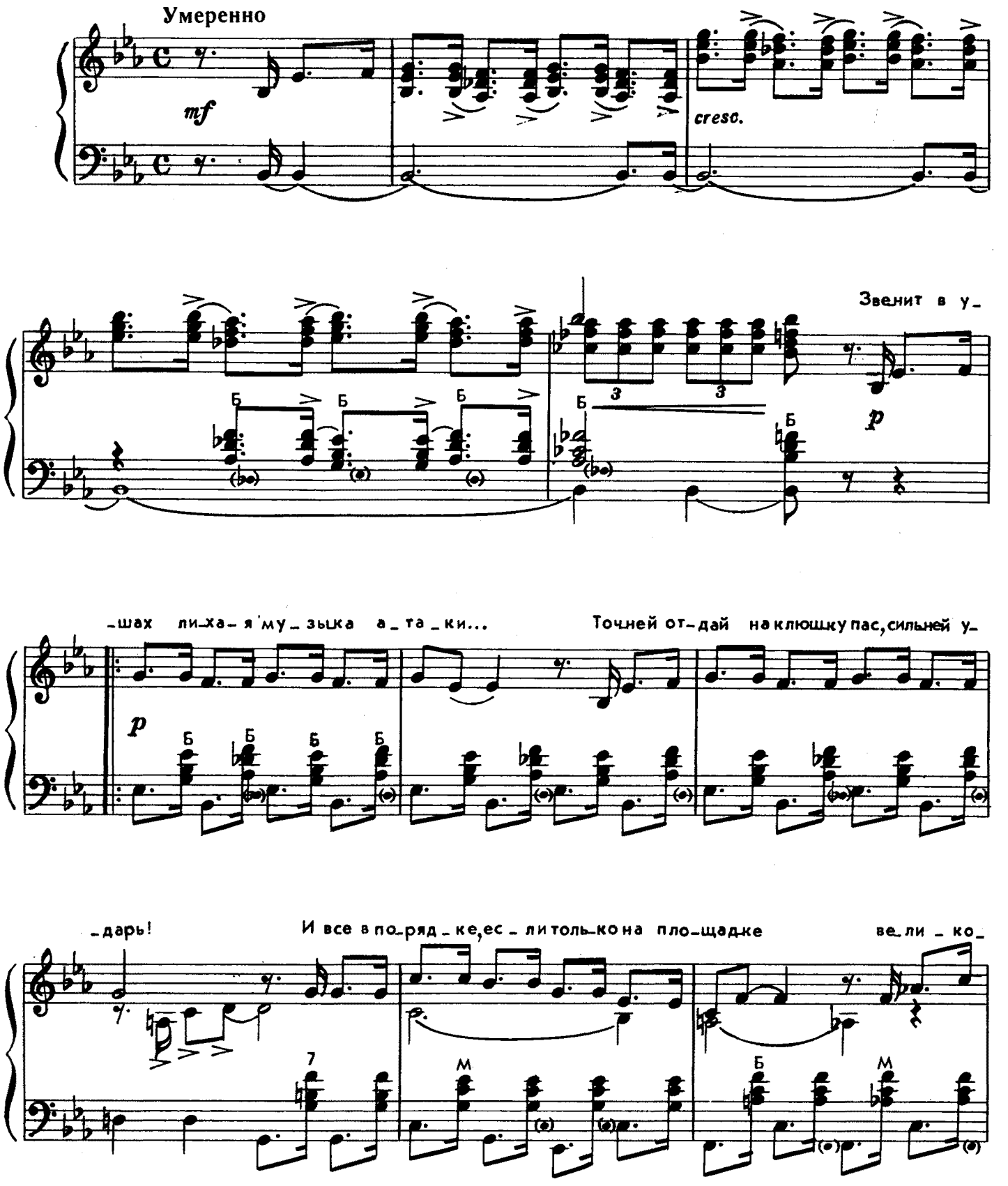

Припев

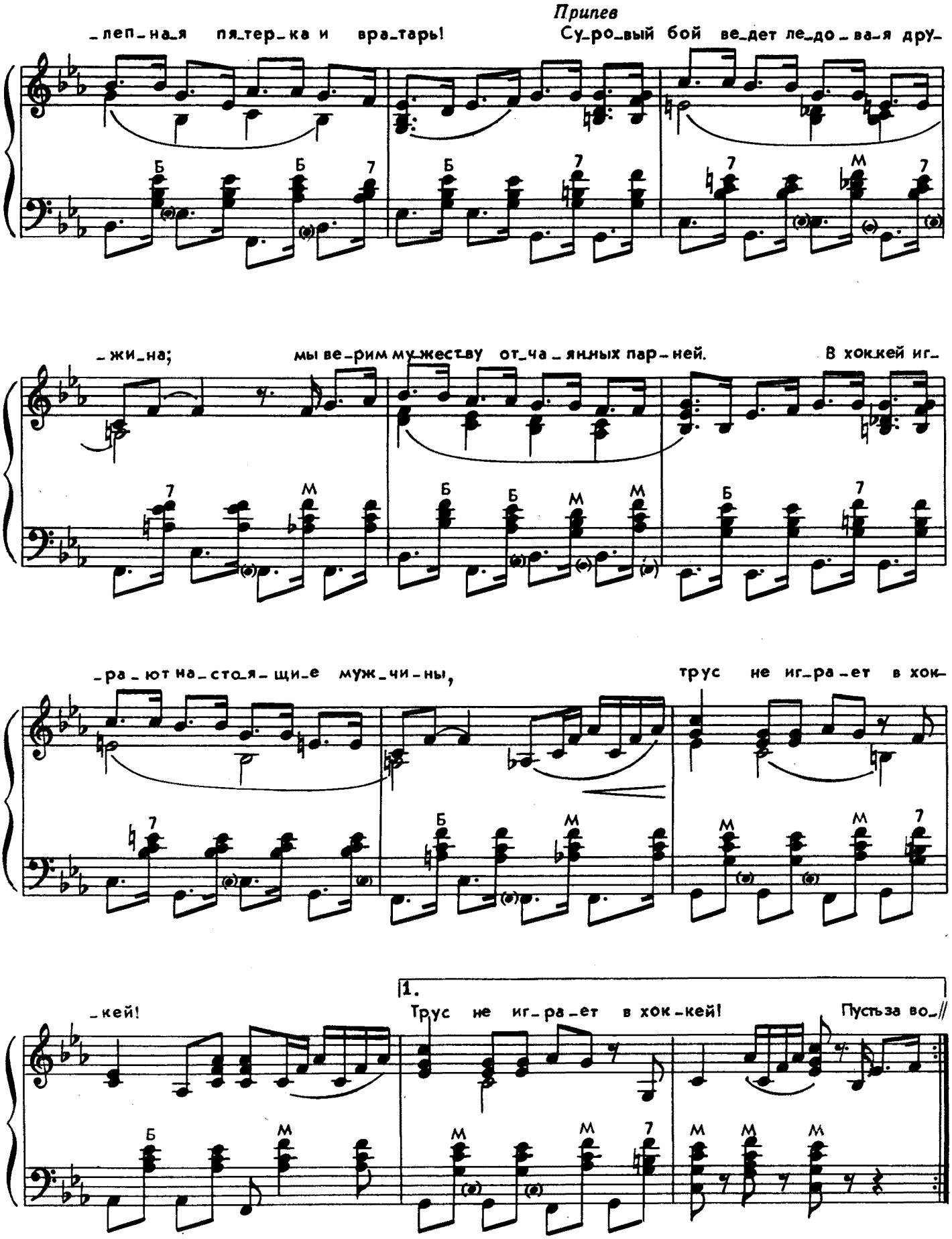
_леп_на_я пя_тер_ка и вра_тарь! Су_ро_вый бой ве_дет ле_до_ва_я дру_
_жи_на; мы ве_рим му_жест_ву от_ча_янных пар_ней. В хоккей иг_
_ра_ют на_сто_я_щи_е муж_чи_ны, трус не иг_ра_ет в хок_
_кей! 1. Трус не иг_ра_ет в хок_кей! Пусть за во_//

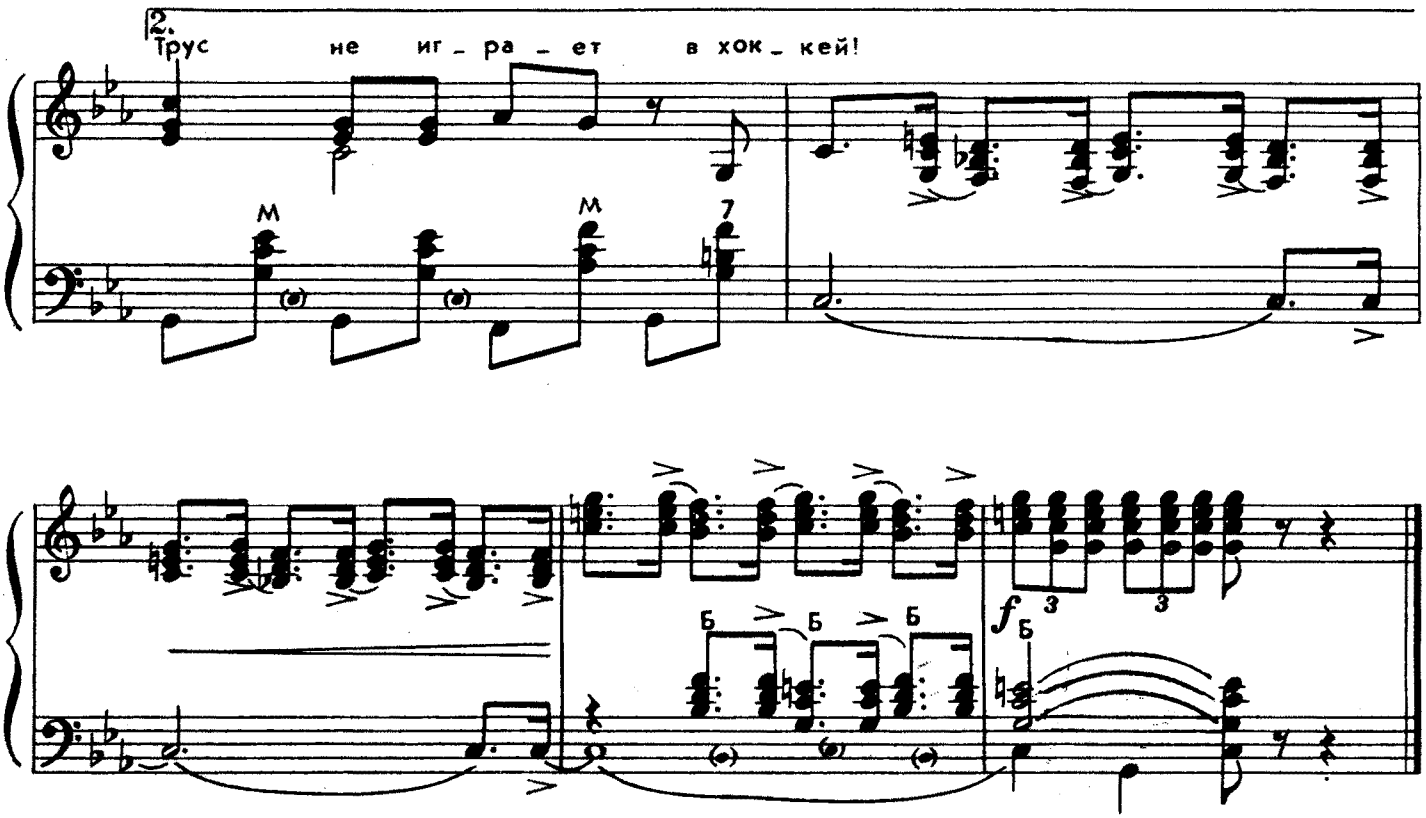

Звенит в ушах лихая музыка атаки...
Точней отдай на клюшку пас, сильней ударь!
И все в порядке, если только на площадке
Великолепная пятерка и вратарь!

Припев: Суровый бой ведет ледовая дружина;
Мы верим мужеству отчаянных парней.
В хоккей играют настоящие мужчины,
Трус не играет в хоккей!

Пусть за воротами противника все чаще
Победной молнией пульсирует фонарь,
Но если надо, защищается блестяще
Великолепная пятерка и вратарь!

Припев

Красивых матчей будет сыграно немало,
И не забудем, не забудем мы, как встарь
В сраженьях золото и кубки добывала
Великолепная пятерка и вратарь!

Припев: Суровый бой ведет ледовая дружина;
Мы верим мужеству отчаянных парней.
В хоккей играют настоящие мужчины,
Трус не играет в хоккей!

Старт дает Москва

Слова Н. ДОБРОНРАВОВА

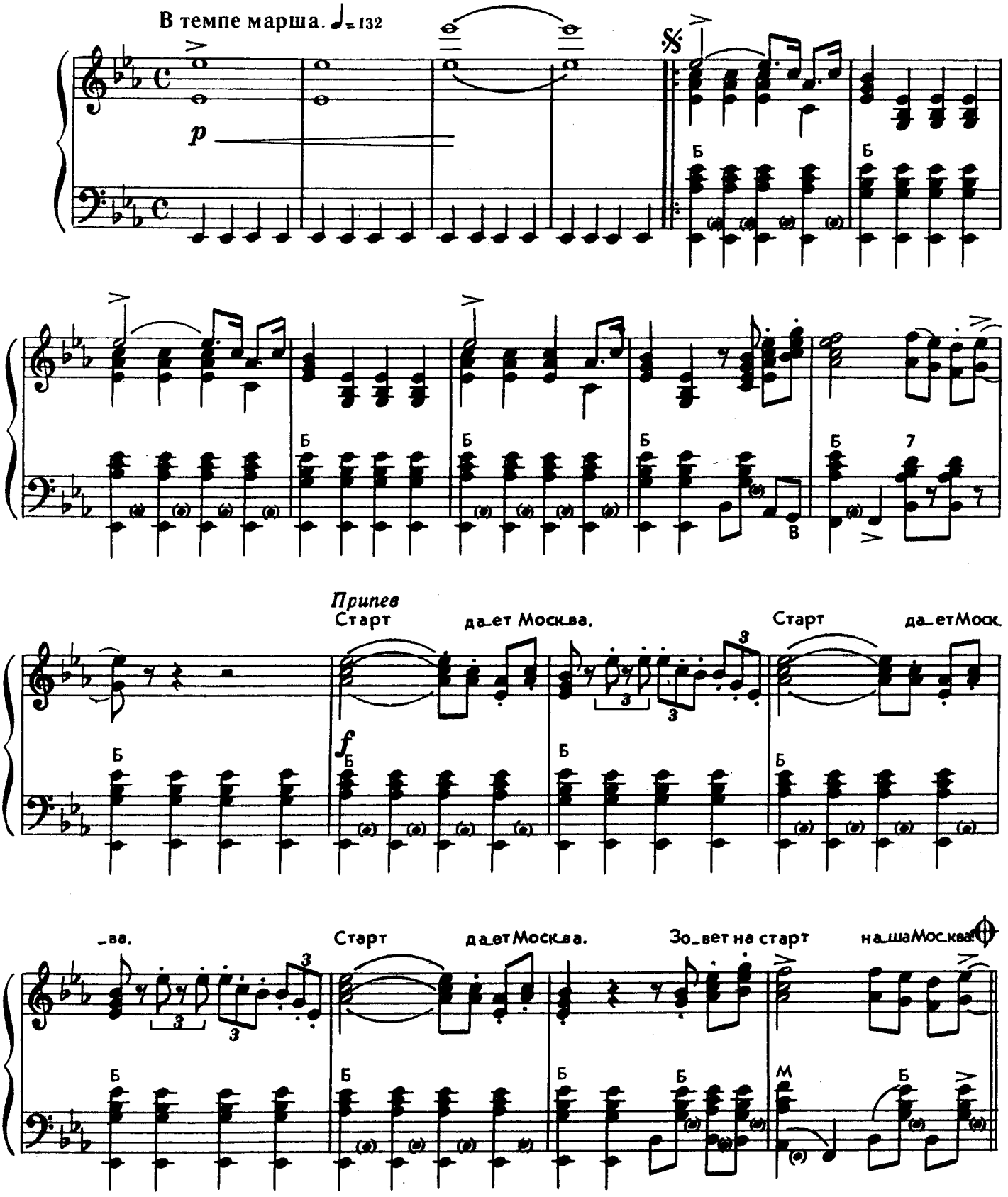

© Издательство «Музыка», 1979 г.

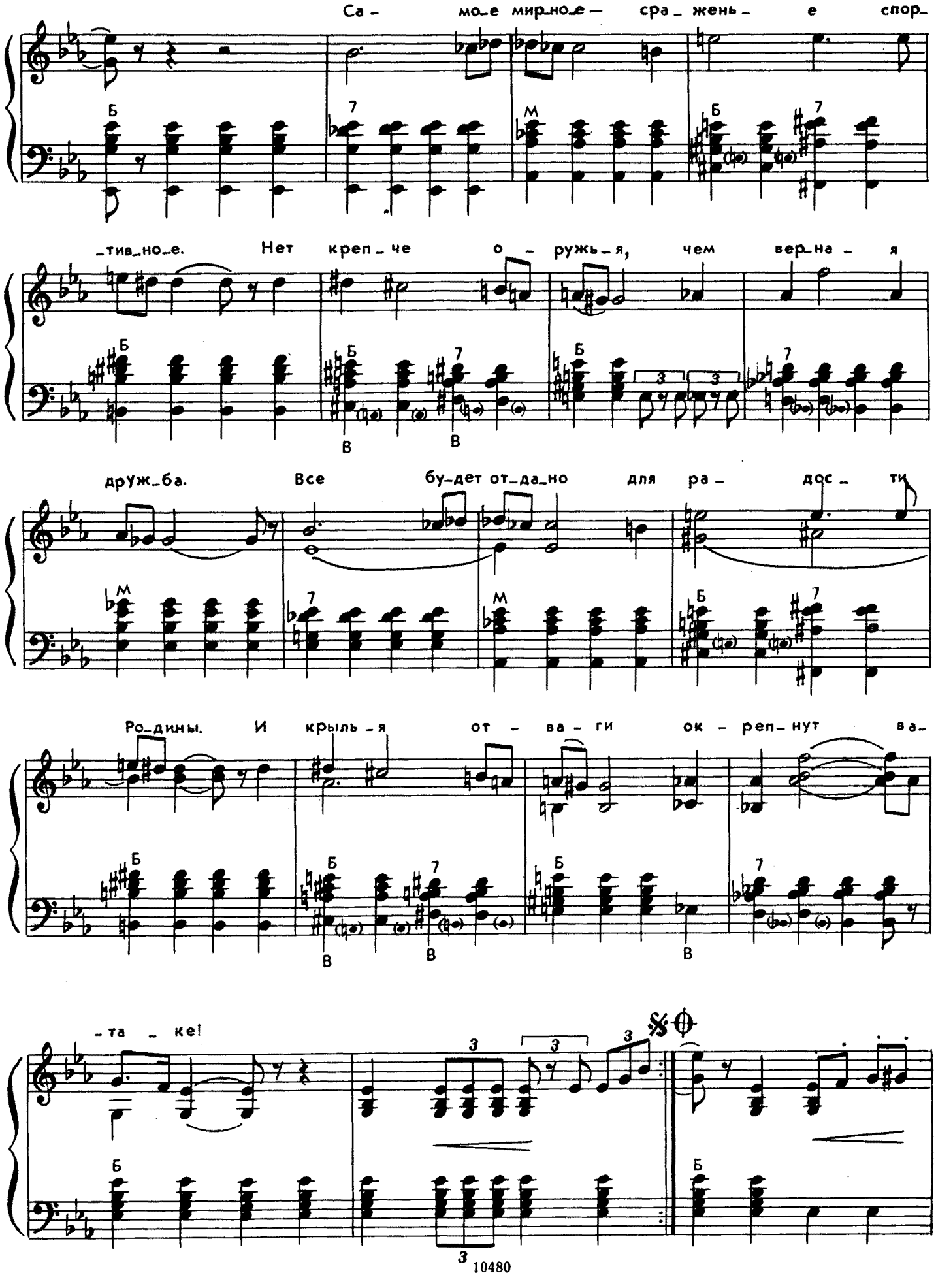
Са - мо_е мир_но_е — сра_жень_ е спор_
_тив_но_е. Нет креп_че о - ружь_я, чем вер_на - я
друж_ба. Все бу_дет от_да_но для ра - дос - ти
Ро_дины. И крыль_я от - ва - ги ок - реп_нут ва_
_та - ке!
10480

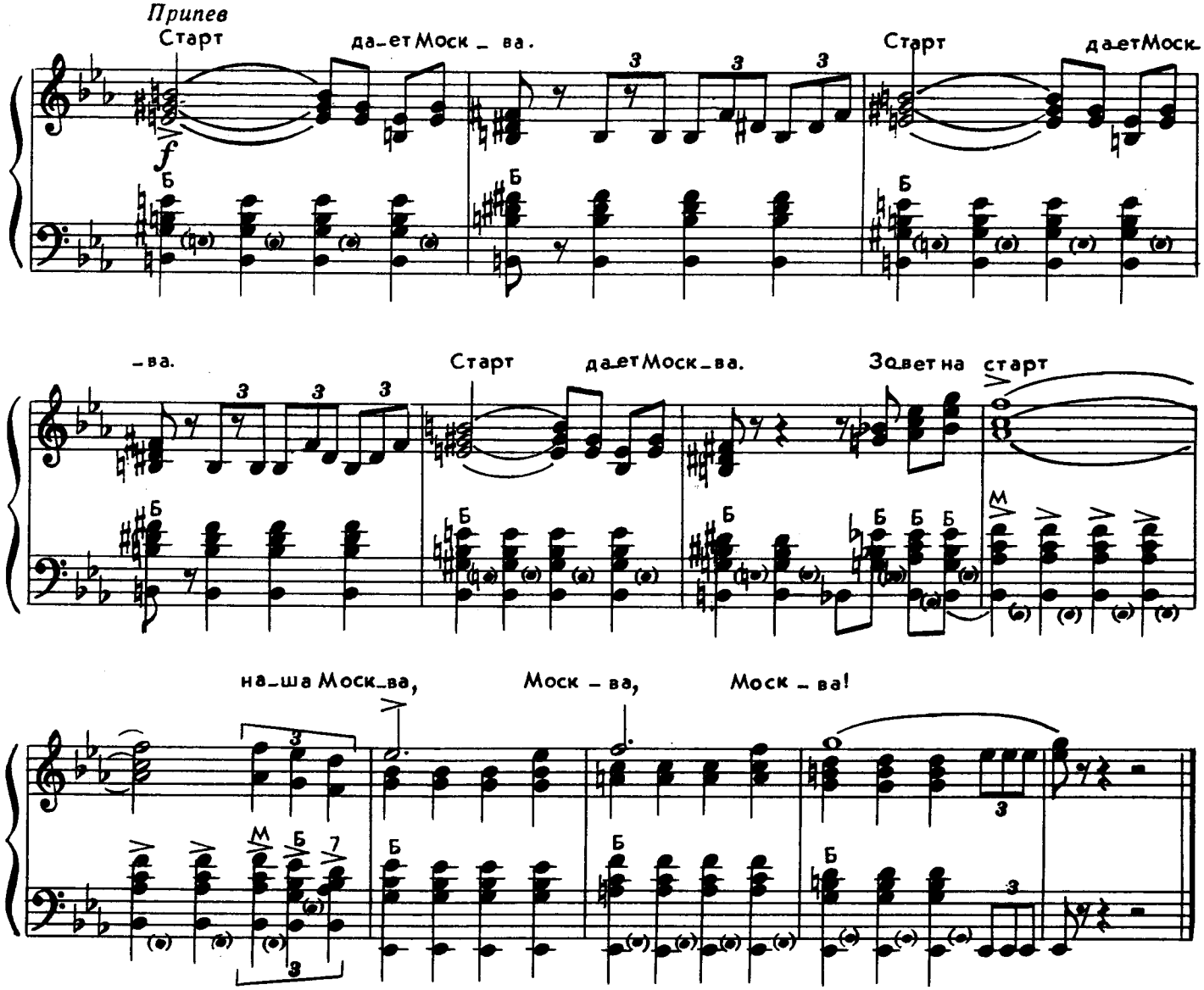

Припев: Старт дает Москва.
Старт дает Москва.
Старт дает Москва.
Зовет на старт наша Москва!

Самое мирное —
Сраженье спортивное.
Нет крепче оружья,
Чем верная дружба.

Все будет отдано
Для радости Родины.
И крылья отваги
Окрепнут в атаке!

Припев

Самое мирное —
Сраженье спортивное.
Все громче аккорды
Высоких рекордов.

Честно и молодо
Спортивное золото.
Плывут над планетой
Фанфары победы...

Припев: Старт дает Москва.
Старт дает Москва.
Старт дает Москва.
Зовет на старт наша Москва!

Надежда

Слова Н. ДОБРОНРАВОВА

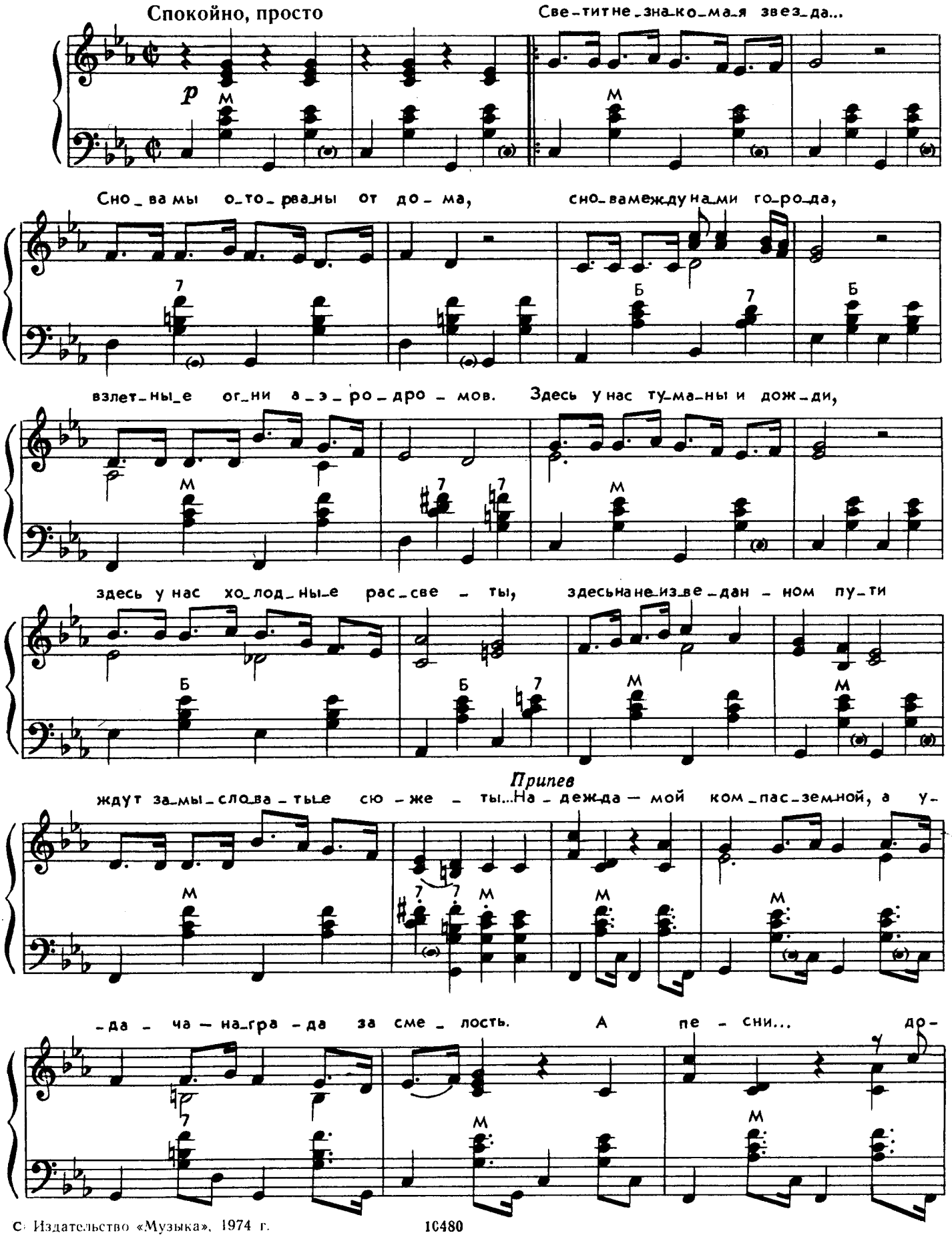

© Издательство «Музыка», 1974 г.

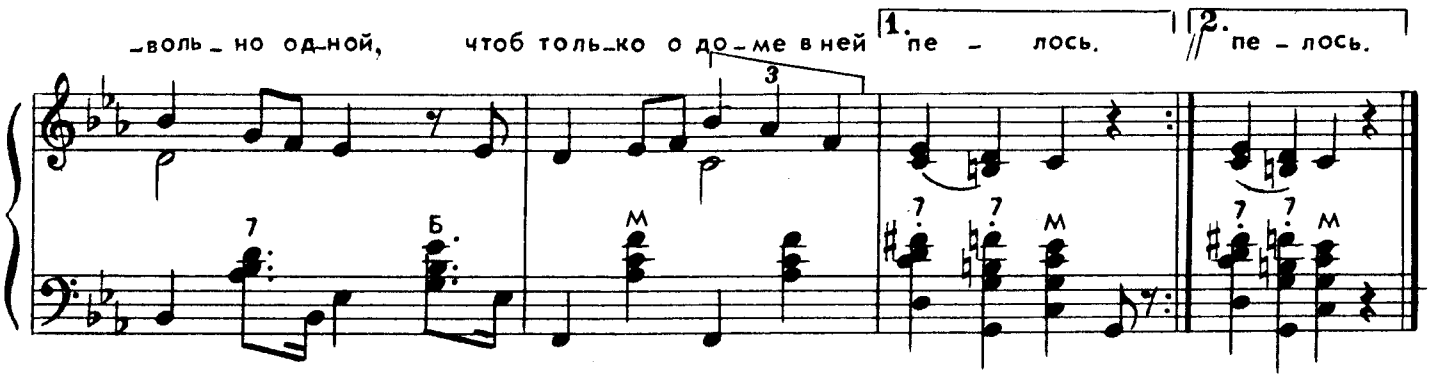

Светит незнакомая звезда...
Снова мы оторваны от дома,
Снова между нами города,
Взлетные огни аэродромов.
Здесь у нас туманы и дожди,
Здесь у нас холодные рассветы,
Здесь на неизведанном пути
Ждут замысловатые сюжеты...

Припев: Надежда — мой компас земной,
А удача — награда за смелость.
А песни...
довольно одной,
Чтоб только о доме в ней пелось.

Ты поверь, что здесь, издалека,
Многое теряется из виду.
Тают грозовые облака,
Кажутся нелепыми обиды.
Надо только выучиться ждать,
Надо быть спокойным и упрямым,
Чтоб порой от жизни получать
Радости скупые телеграммы...

Припев

И забыть по-прежнему нельзя
Все, что мы когда-то не допели,
Милые усталые глаза,
Синие московские метели...
Снова между нами города,
Жизнь нас разлучает, как и прежде.
В небе незнакомая звезда
Светит, словно памятник надежде.

Припев: Надежда — мой компас земной,
А удача — награда за смелость.
А песни...
довольно одной,
Чтоб только о доме в ней пелось.

Геологи

Слова С. ГРЕБЕННИКОВА и
Н. ДОБРОНРАВОВА

Умеренно

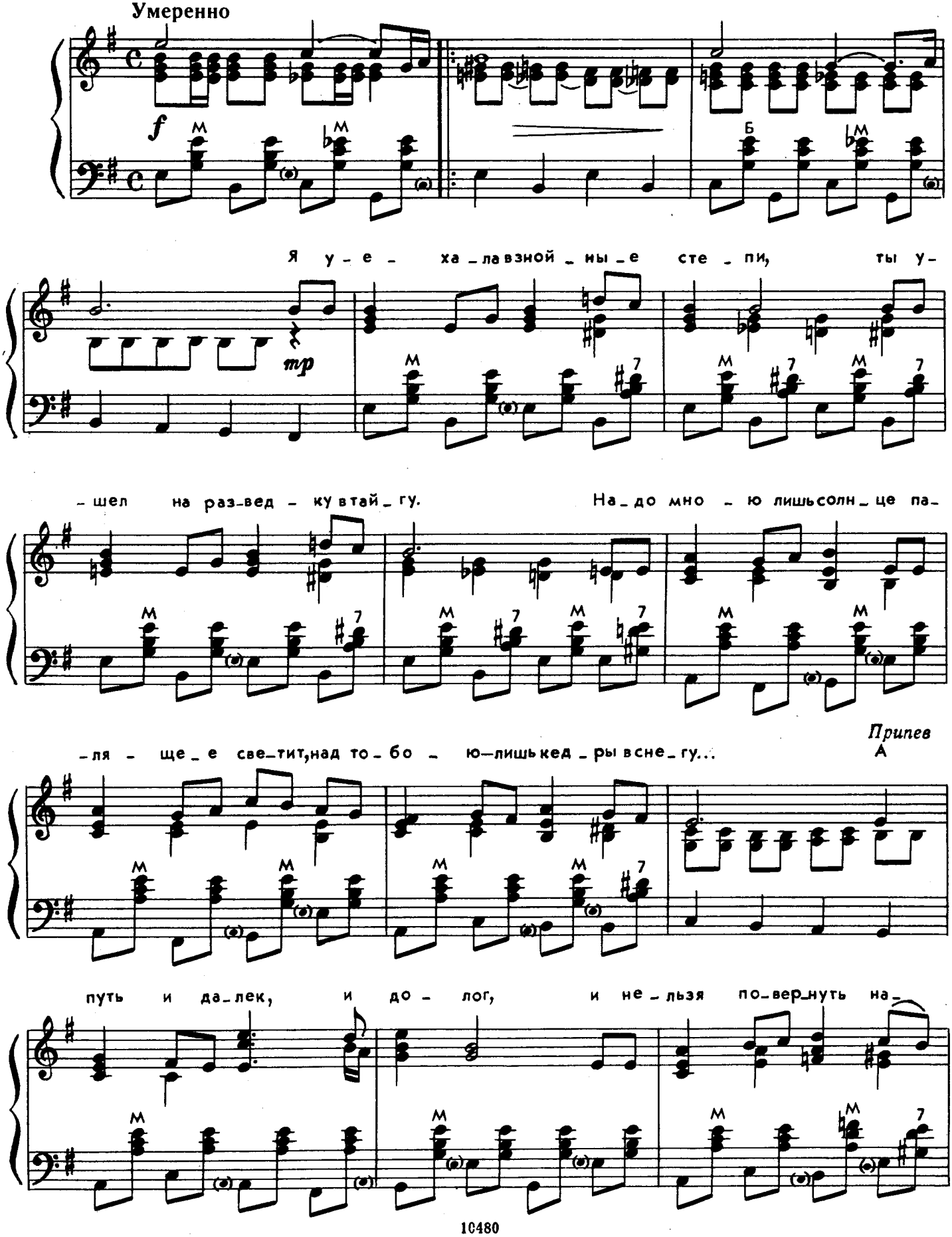

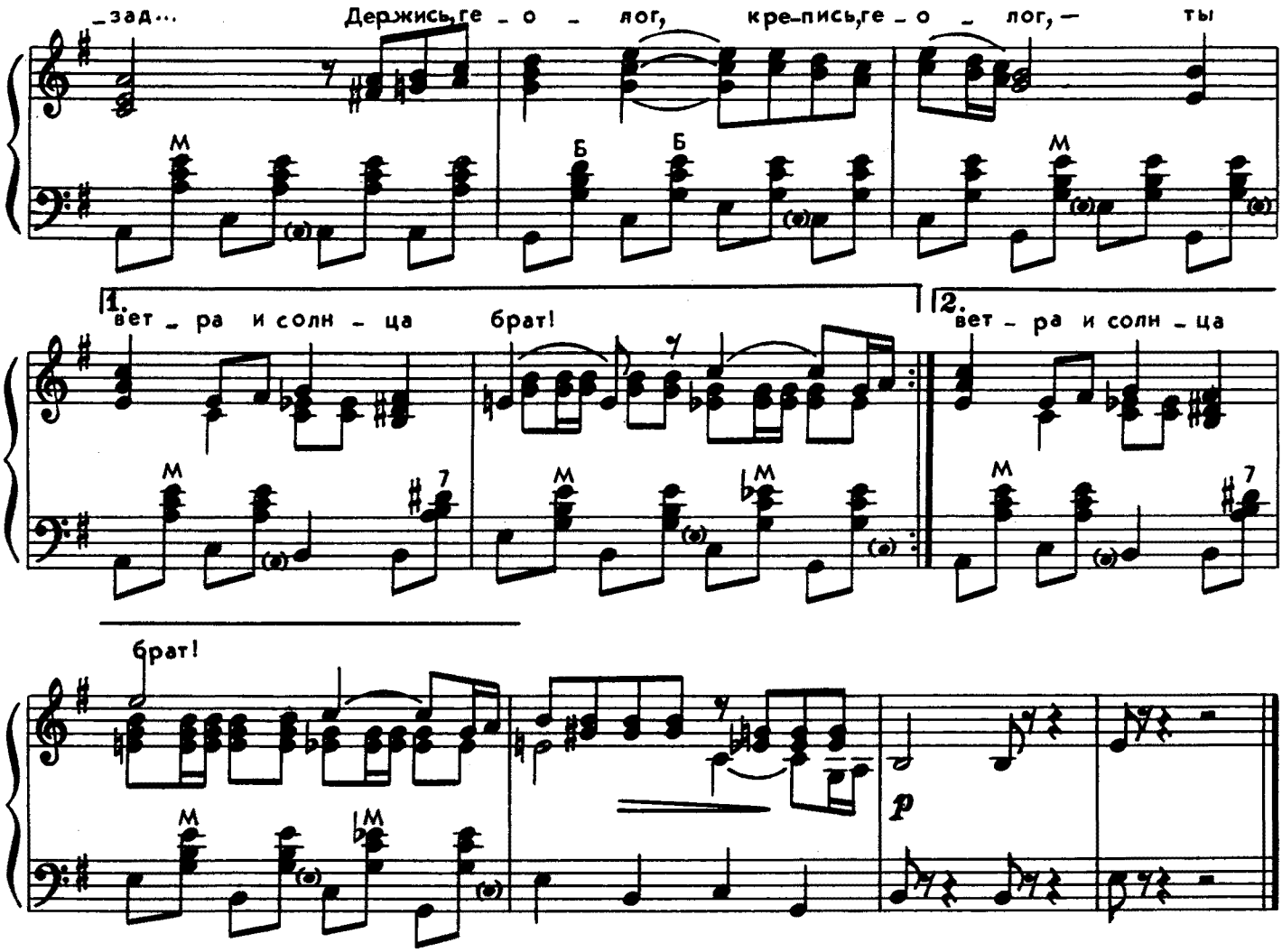

Я уехала в знойные степи,
Ты ушел на разведку в тайгу.
Надо мною лишь солнце палящее светит,
Над тобою — лишь кедры в снегу...

Припев: А путь и далек, и долог,
И нельзя повернуть назад...
Держись, геолог,
крепись, геолог, —
Ты ветра и солнца брат!

На прощанье небес синевою,
Чистотою студеной волны,
Голубою заветной полярной звездою
Поклялись в нашей верности мы.

Припев

Лучше друга нигде не найду я, —
Мы геологи оба с тобой, —
Мы умеем и в жизни руду дорогую
Отличать от породы пустой!

Припев

Будь отважен, мой друг, и спокоен, —
Ты со мной в каждой песне моей...
Закаленная ветром, и стужей, и зноем,
Только крепче любовь и сильней.

Припев: А путь и далек, и долог,
И нельзя повернуть назад...
Держись, геолог,
крепись, геолог, —
Ты ветра и солнца брат!

Нежность

Слова С. ГРЕБЕННИКОВА и
Н. ДОБРОНРАВОВА

Умеренно

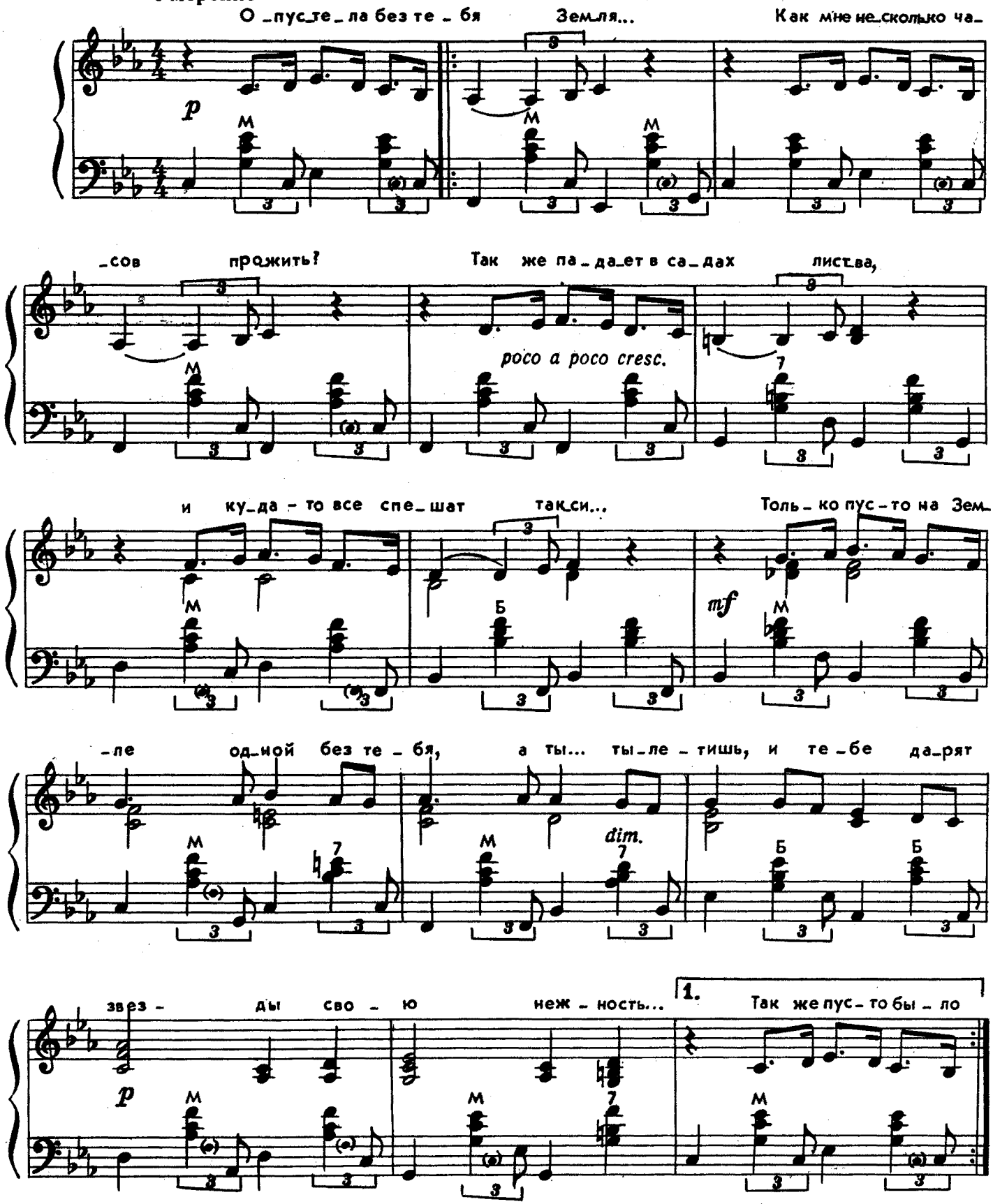

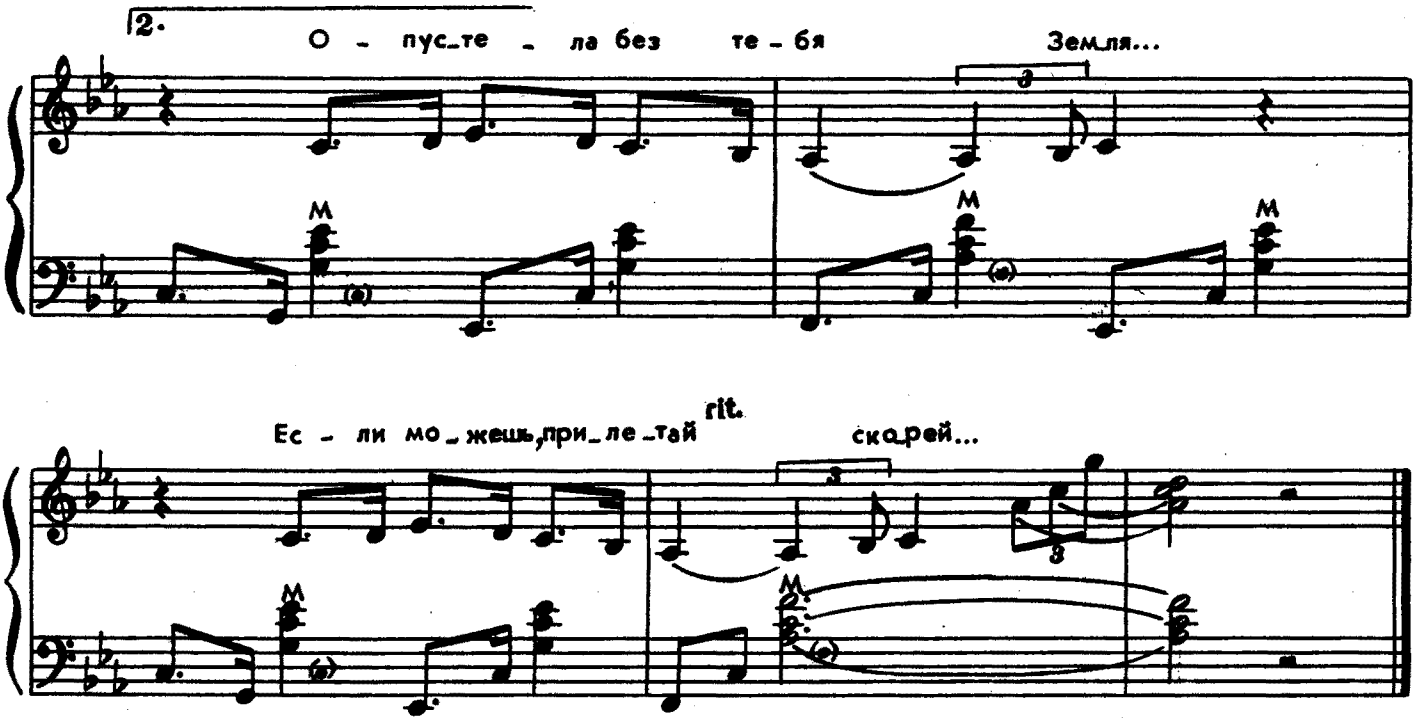

Опустела без тебя Земля...
Как мне несколько часов прожить?
Так же падает в садах листва,
и куда-то все спешат такси...

Только пусто на Земле
одной без тебя,
а ты... ты летишь,
и тебе
дарят звезды
свою нежность...

Так же пусто было на Земле,
и когда летал Экзюпери,
так же падала листва в садах,
и придумать не могла Земля,
как прожить ей без него,
пока он летал,
летал,
и все звезды ему
отдавали
свою нежность...

Опустела без тебя Земля...
Если можешь, прилетай скорей...

Мелодия

Слова Н. ДОБРОНРАВОВА

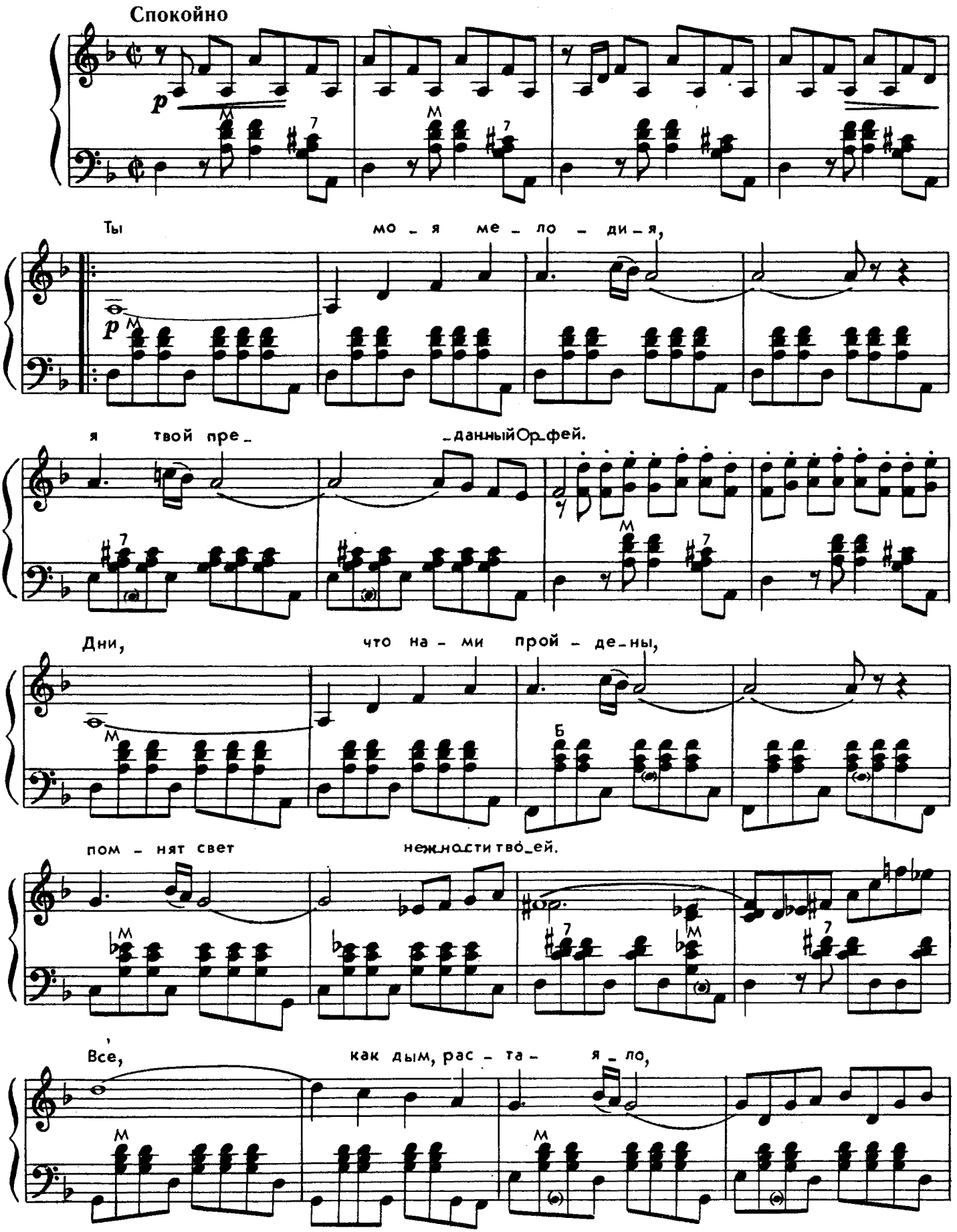

© Издательство «Музыка» 1973 г.

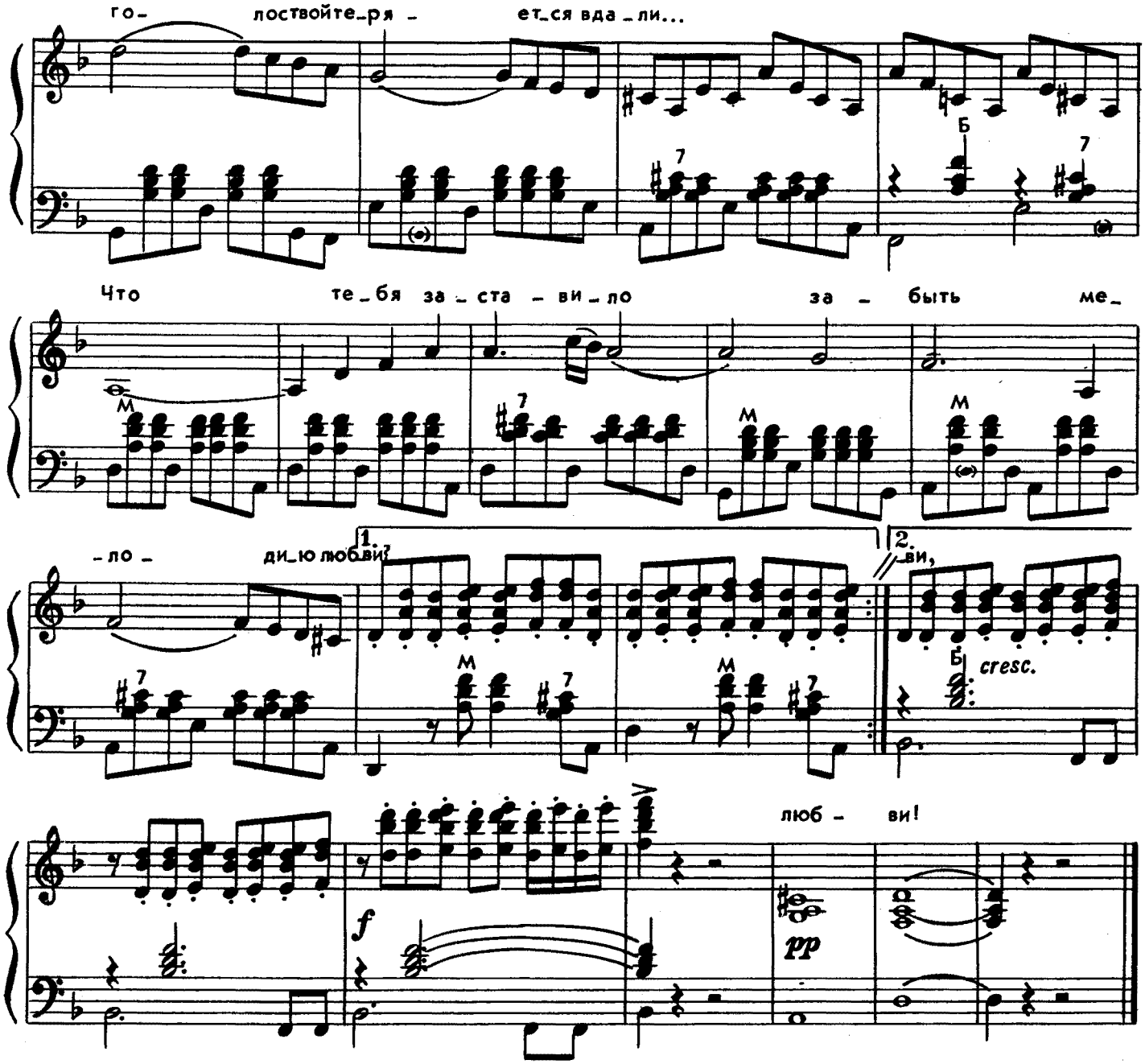

Ты моя мелодия,
Я твой преданный Орфей.
Дни, что нами пройдены,
Помнят свет нежности твоей.

Все, как дым, растаяло,
Голос твой теряется вдали...
Что тебя заставило
Забыть мелодию любви?

Ты мое сомнение,
Тайна долгого пути...
Сквозь дожди осенние
Слышу я горькое «прости».

Зорь прощальных зарево,
Голос твой теряется вдали...
Что тебя заставило
Предать мелодию любви?

Ты мое призвание,
Песня, ставшая судьбой...
Боль забвенья раннего
Знал Орфей, преданный тобой.

Стань моей Вселенною,
Смолкнувшие струны оживи.
Сердцу вдохновенному
Верни мелодию любви!

Хорошие девчата

из кинофильма «Девчата»

Слова М. МАТУСОВСКОГО

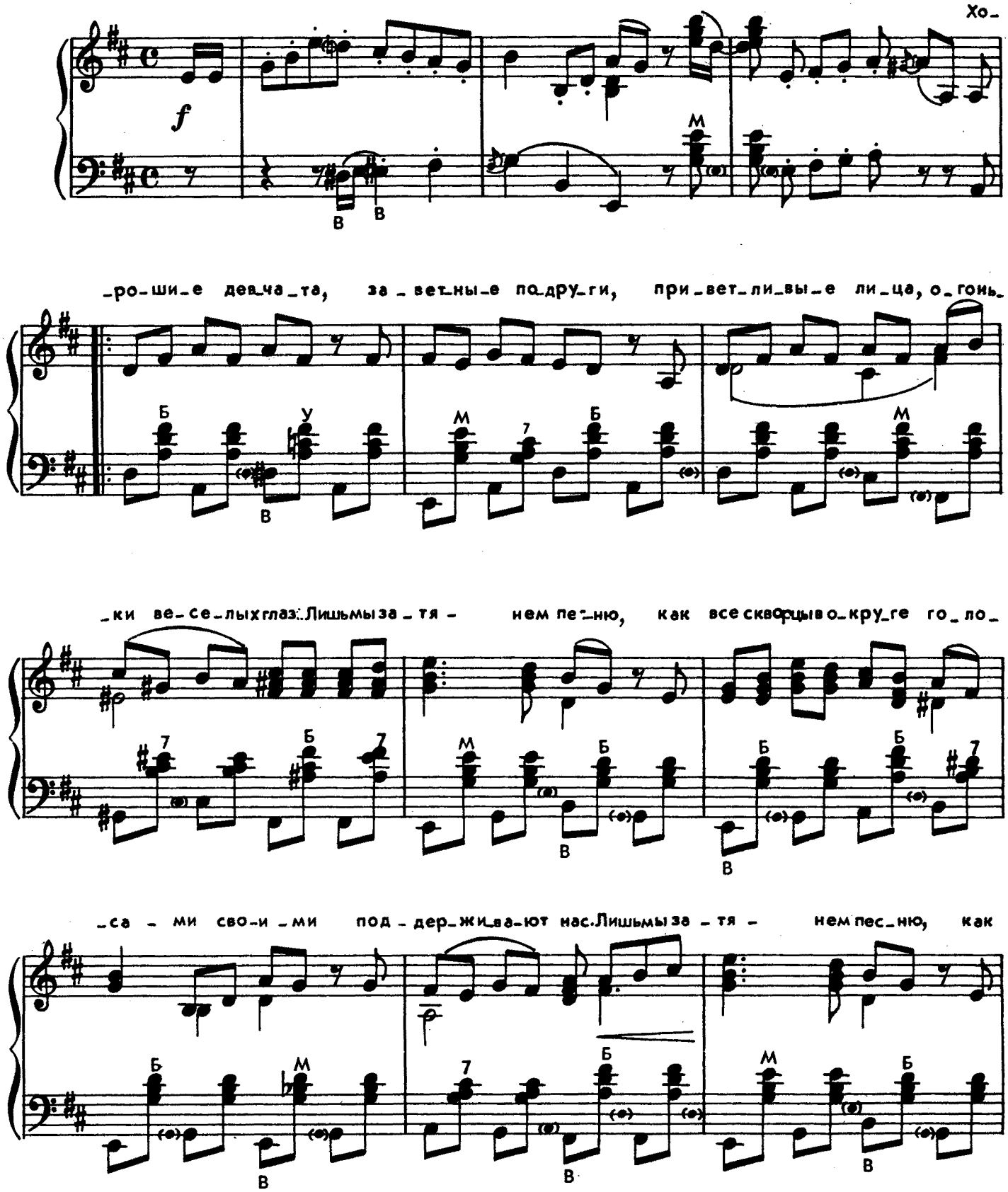

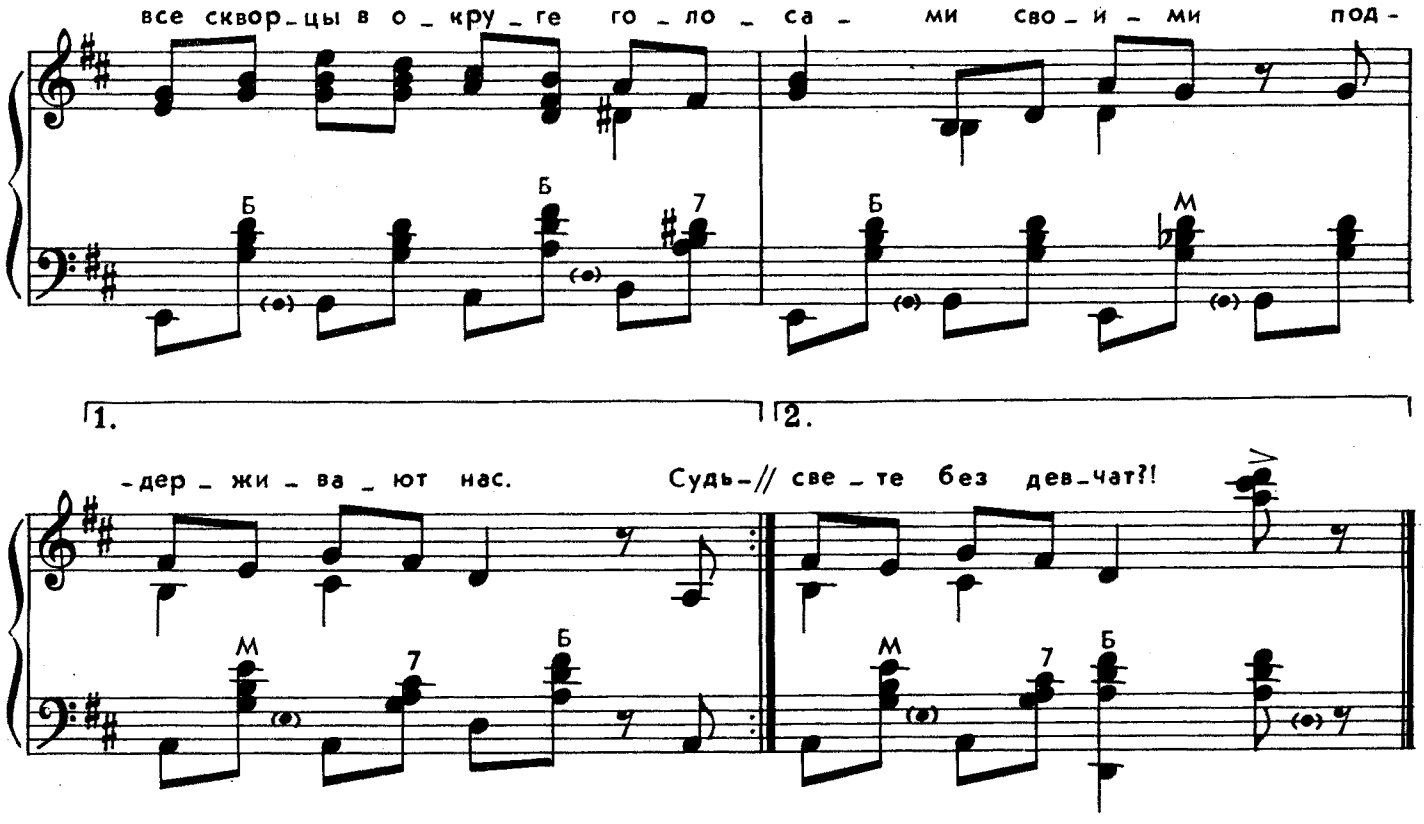

Хорошие девчата, заветные подруги,
Приветливые лица, огоньки веселых глаз...
Лишь мы затянем песню, как все скворцы в округе
Голосами своими поддерживают нас.

Судьбе своей навстречу идем мы без оглядки,
Куда нас ни пошлете, мы везде найдем друзей.
На целине далекой — в бараке и в палатке,
Всюду с нашим приходом становится светлей.

То поднимаясь в гору, то опускаясь круто,
Лежит дорога наша, и не видно ей конца.
И вам всегда помогут в нелегкую минуту
Наши верные руки и девичьи сердца.

И рано на рассвете, и после трудной смены
Веселые запевки в нашей комнате звучат.
Скажите нам, ребята, скажите откровенно,
Было б скучно, наверно, на свете без девчат?!

Старый клен

из кинофильма «Девчата»

Слова М. МАТУСОВСКОГО

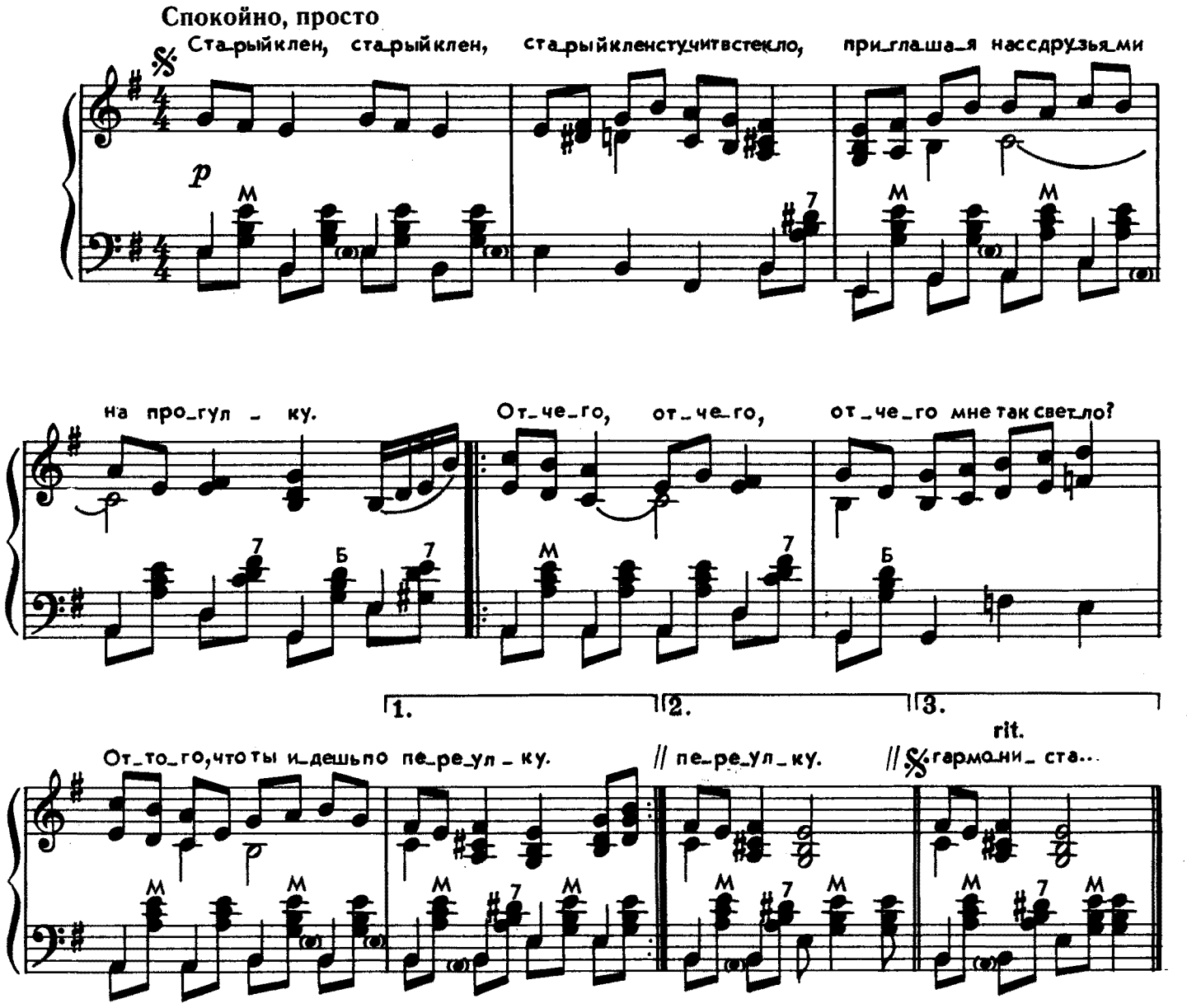

Старый клен, старый клен, старый клен стучит в стекло,
Приглашая нас с друзьями на прогулку.
Отчего, отчего, отчего мне так светло?
Оттого, что ты идешь по переулку.

Снегопад, снегопад, снегопад давно прошел,
Словно в гости к нам весна опять вернулась.
Отчего, отчего, отчего так хорошо?
Оттого, что ты мне просто улыбнулась.

Погляди, погляди, погляди на небосвод,
Как сияет он безоблачно и чисто.
Отчего, отчего, отчего гармонь поет?
Оттого, что кто-то любит гармониста...

Хорошо, когда снежинки падают

Слова В. ФИРСОВА

Просто, не спеша

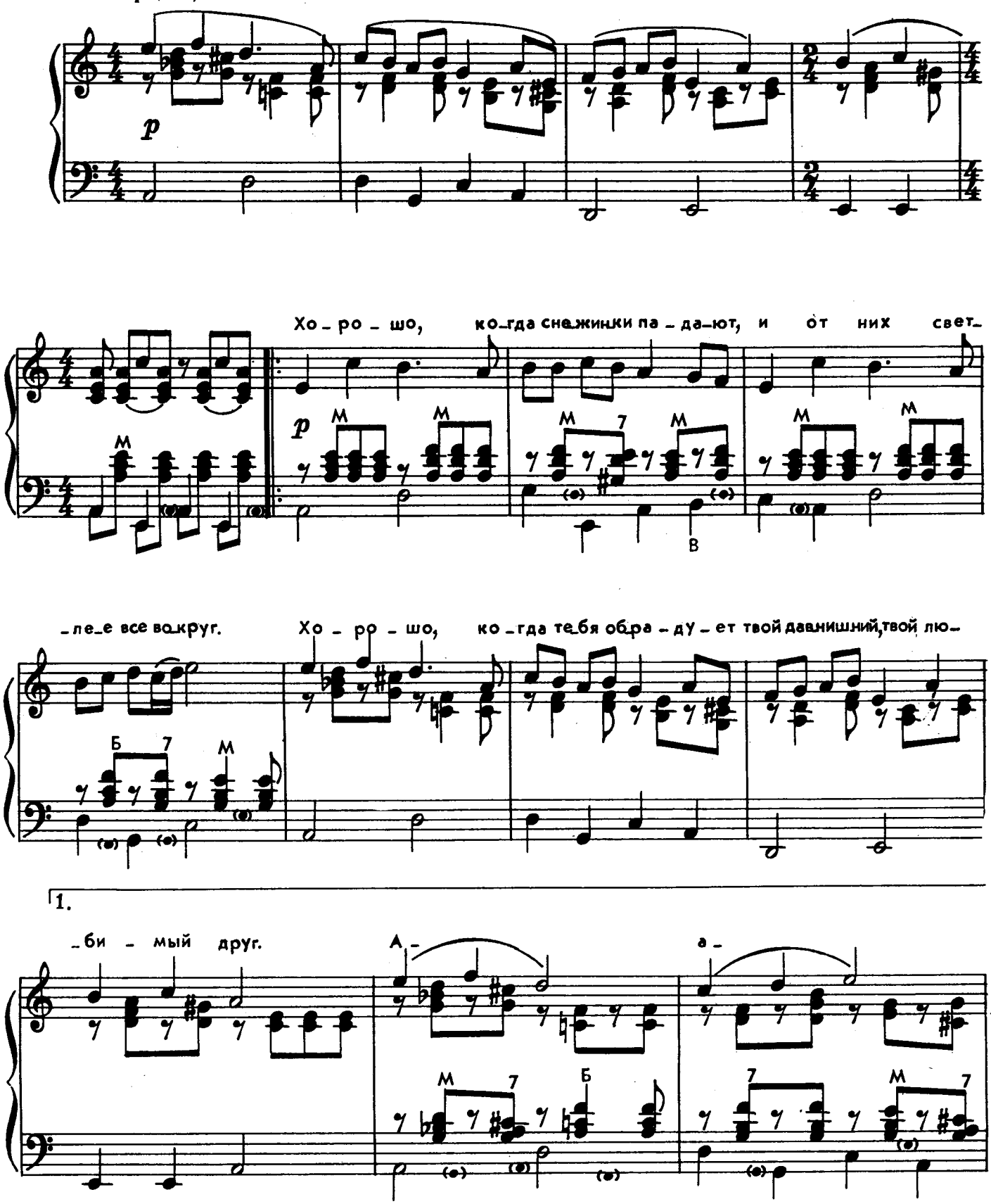

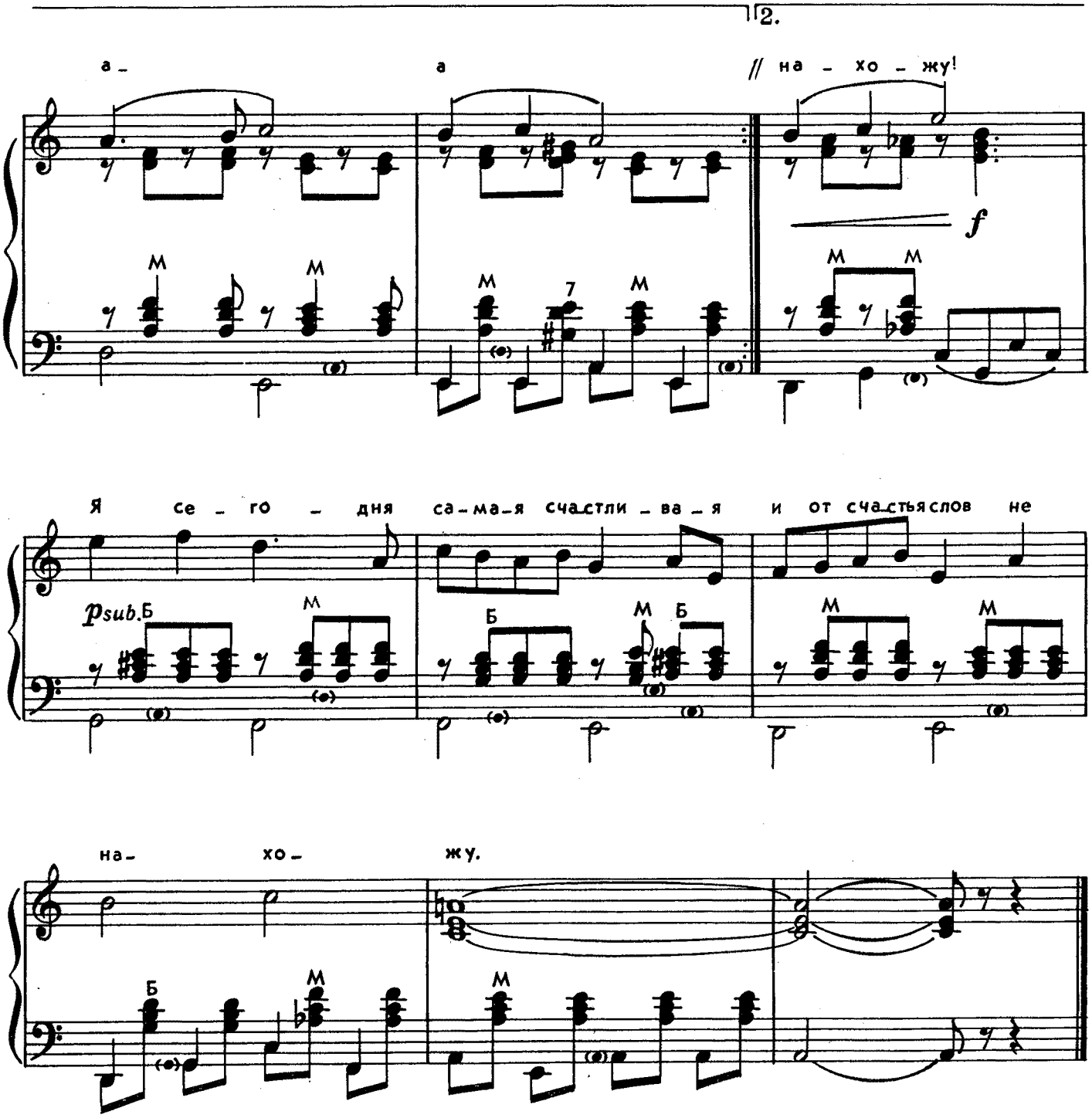

Хорошо, когда снежинки падают,
И от них светлее все вокруг.
Хорошо, когда тебя обрадует
Твой давнишний, твой любимый друг.

Я не вижу, как идут прохожие,
Я не вижу, как кружится снег, —
Он назвал меня своей хорошею
И сказал, что я — красивей всех.

И летят снежинки торопливые.
Я в глаза любимого гляжу, —
Я сегодня самая счастливая
И от счастья слов не нахожу.

Веселая гармошка

из кинофильма «Девчата»

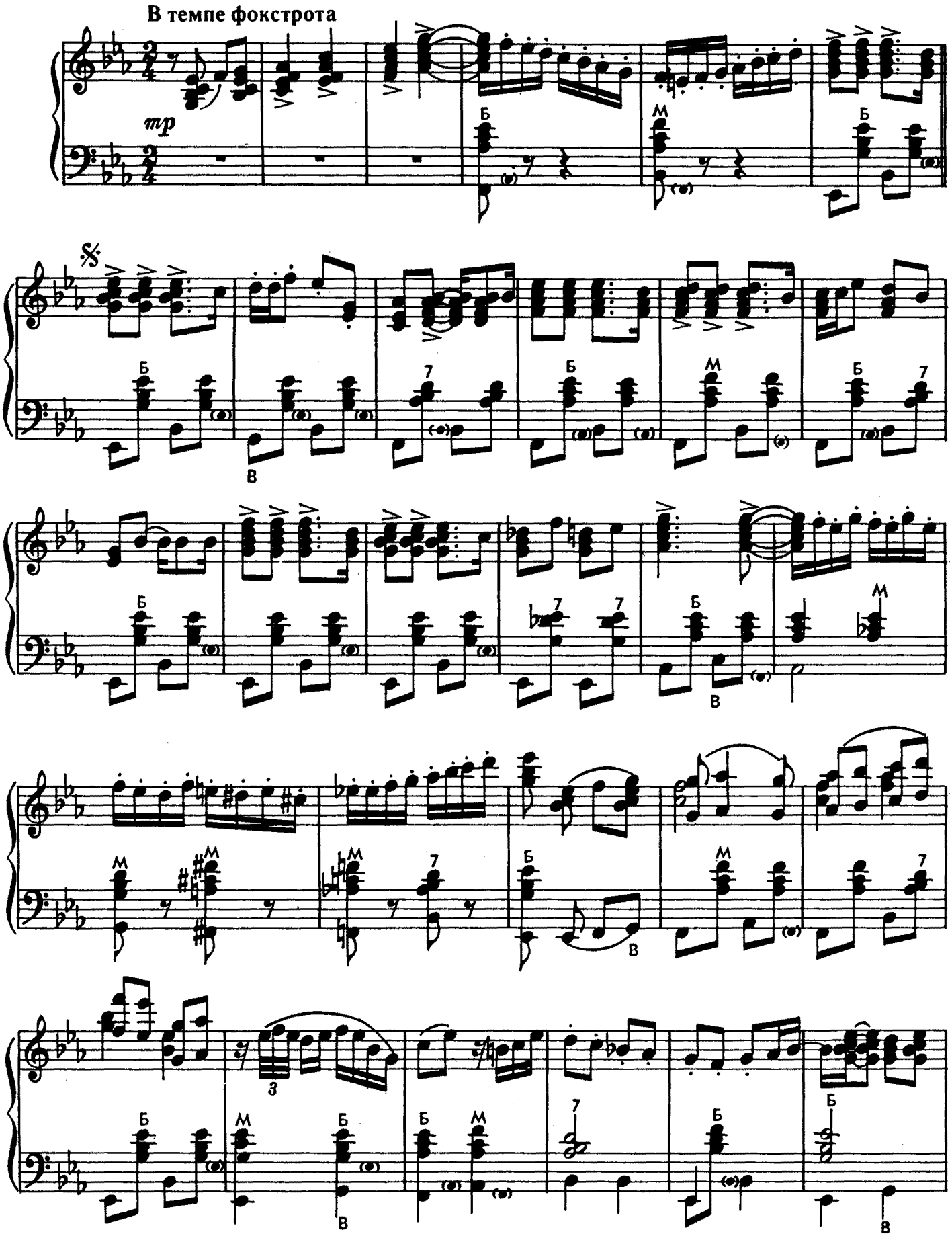

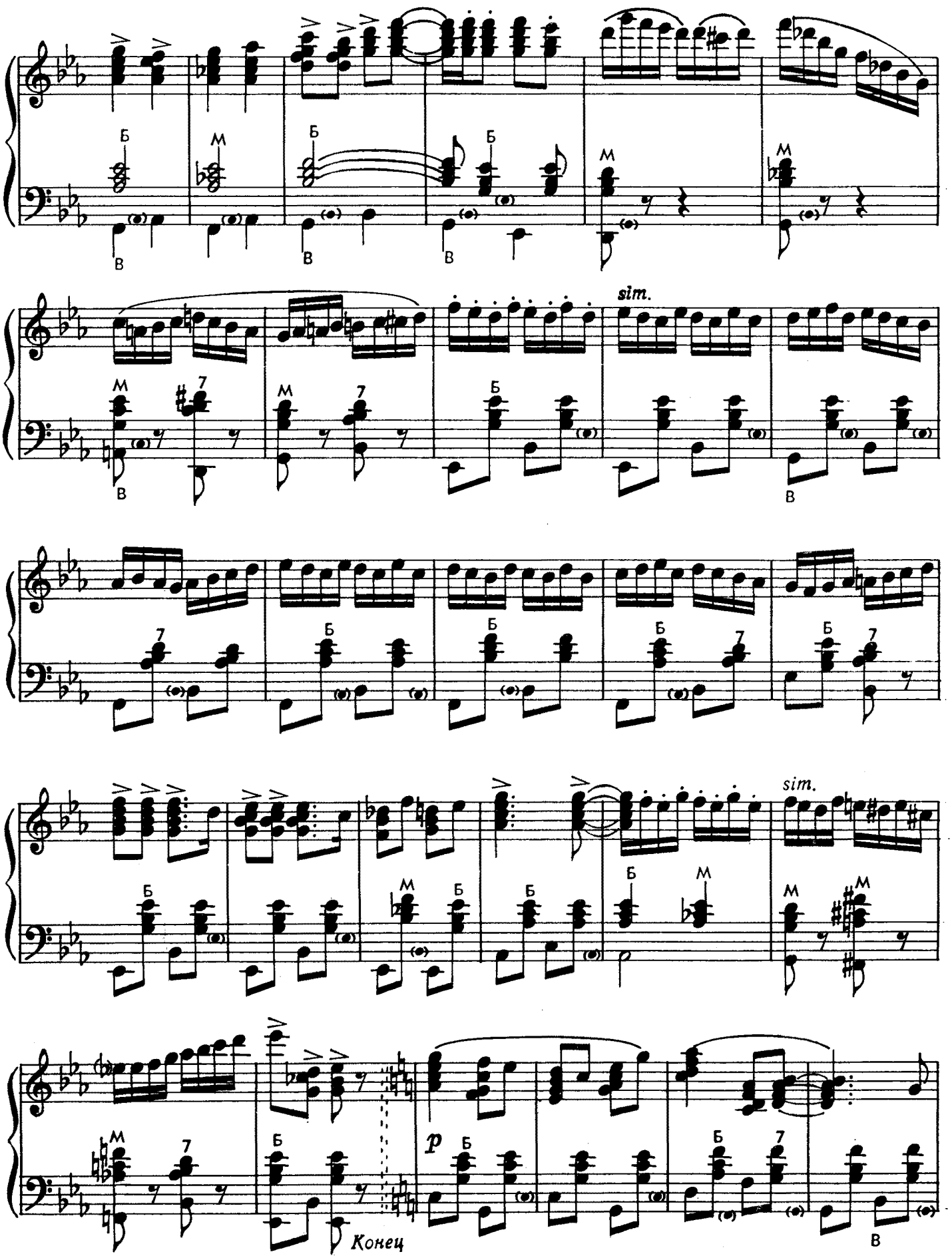
sim.
sim.
Конец

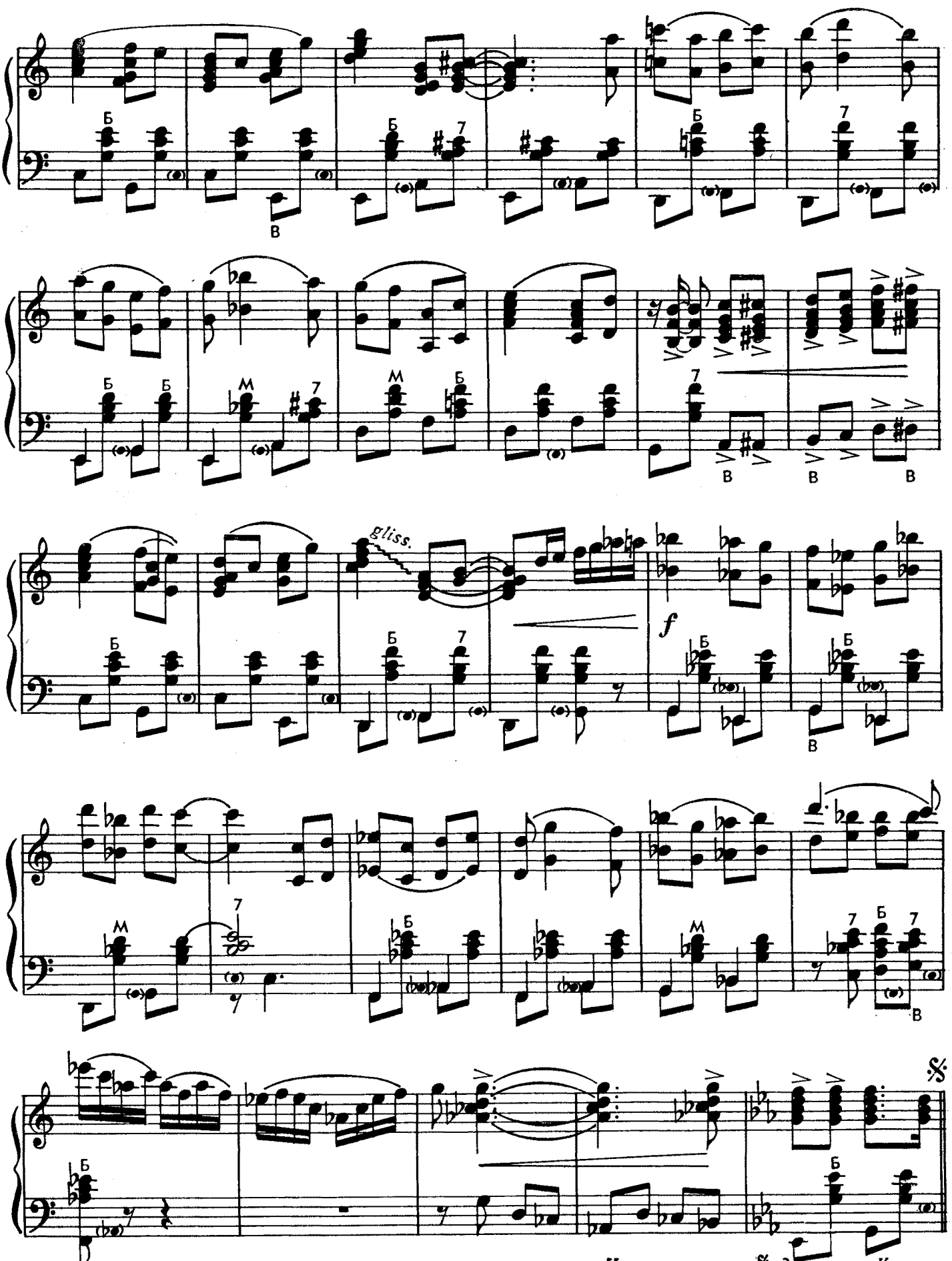

Играть от знака 𝄋 до слова «Конец»

Вальс

из кинофильма «Девчата»

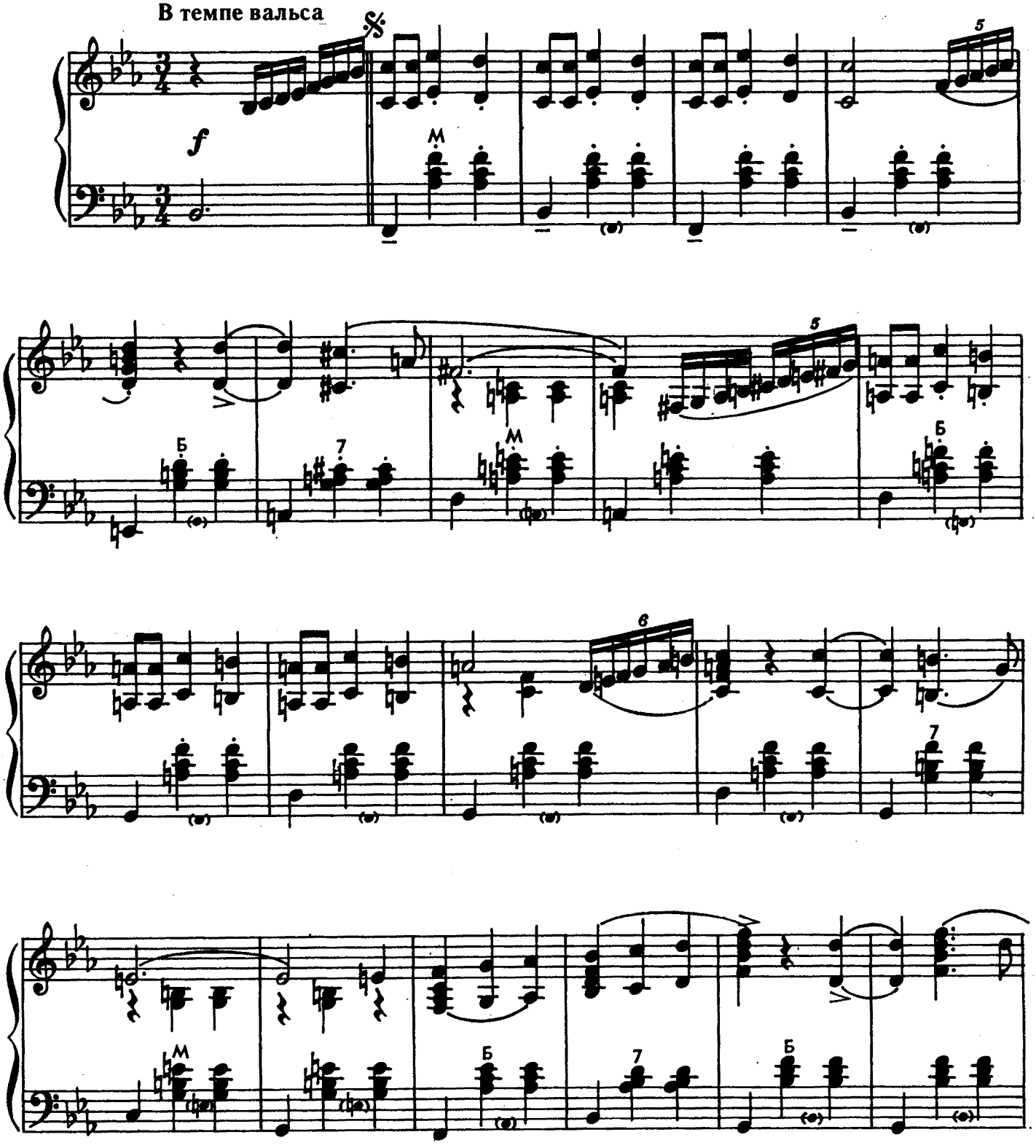

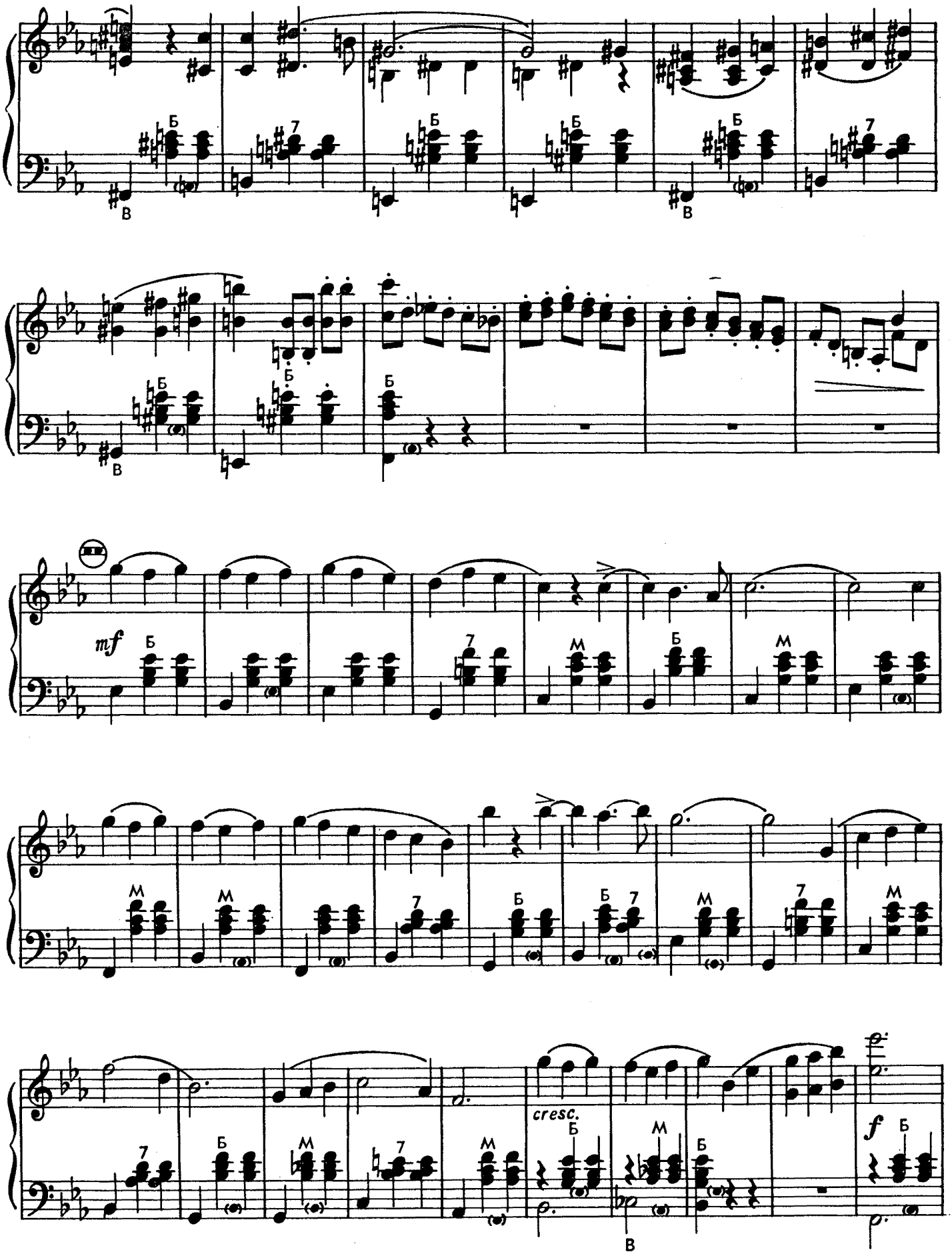
mf
cresc.
f

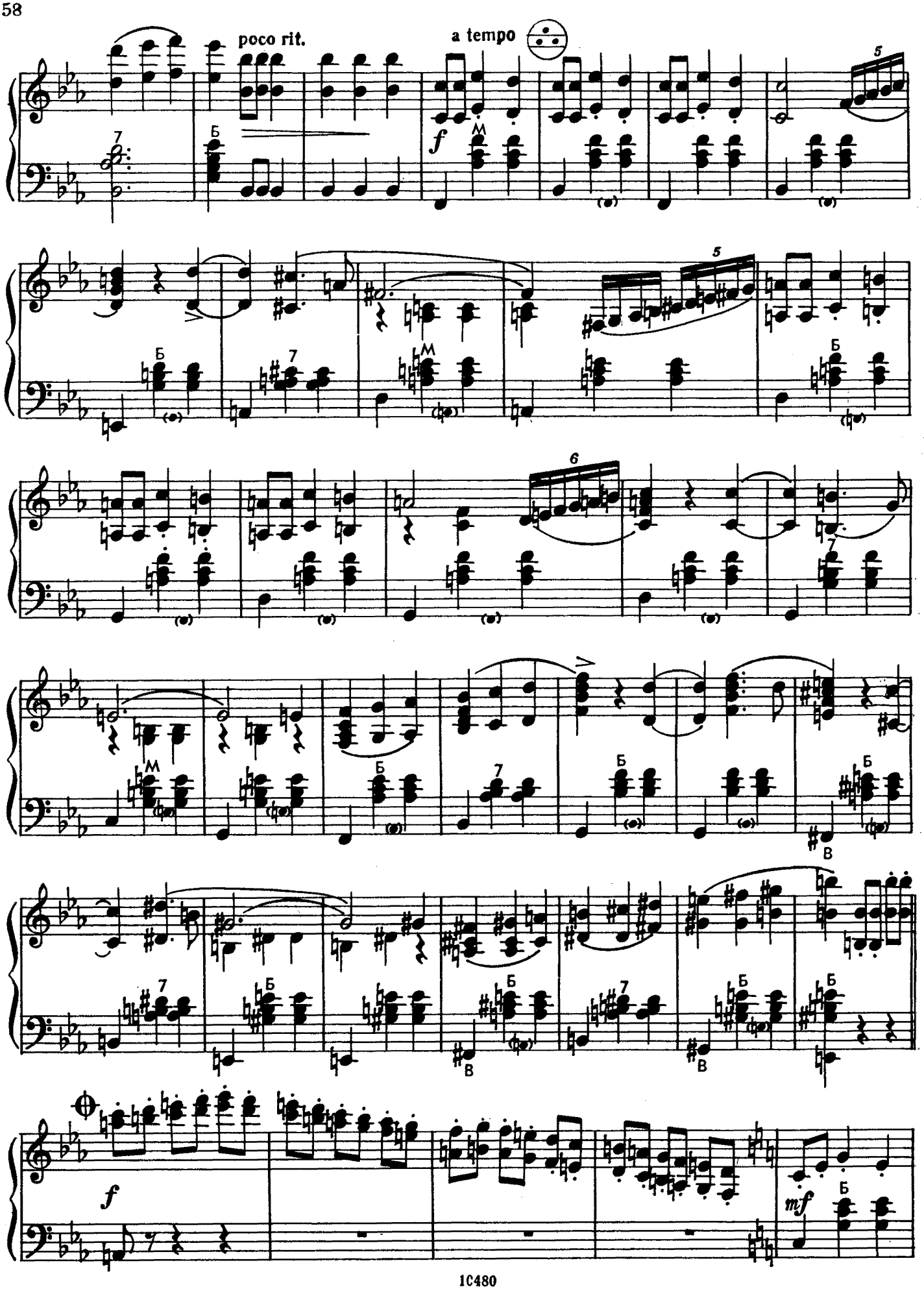
poco rit.
a tempo
f
mf

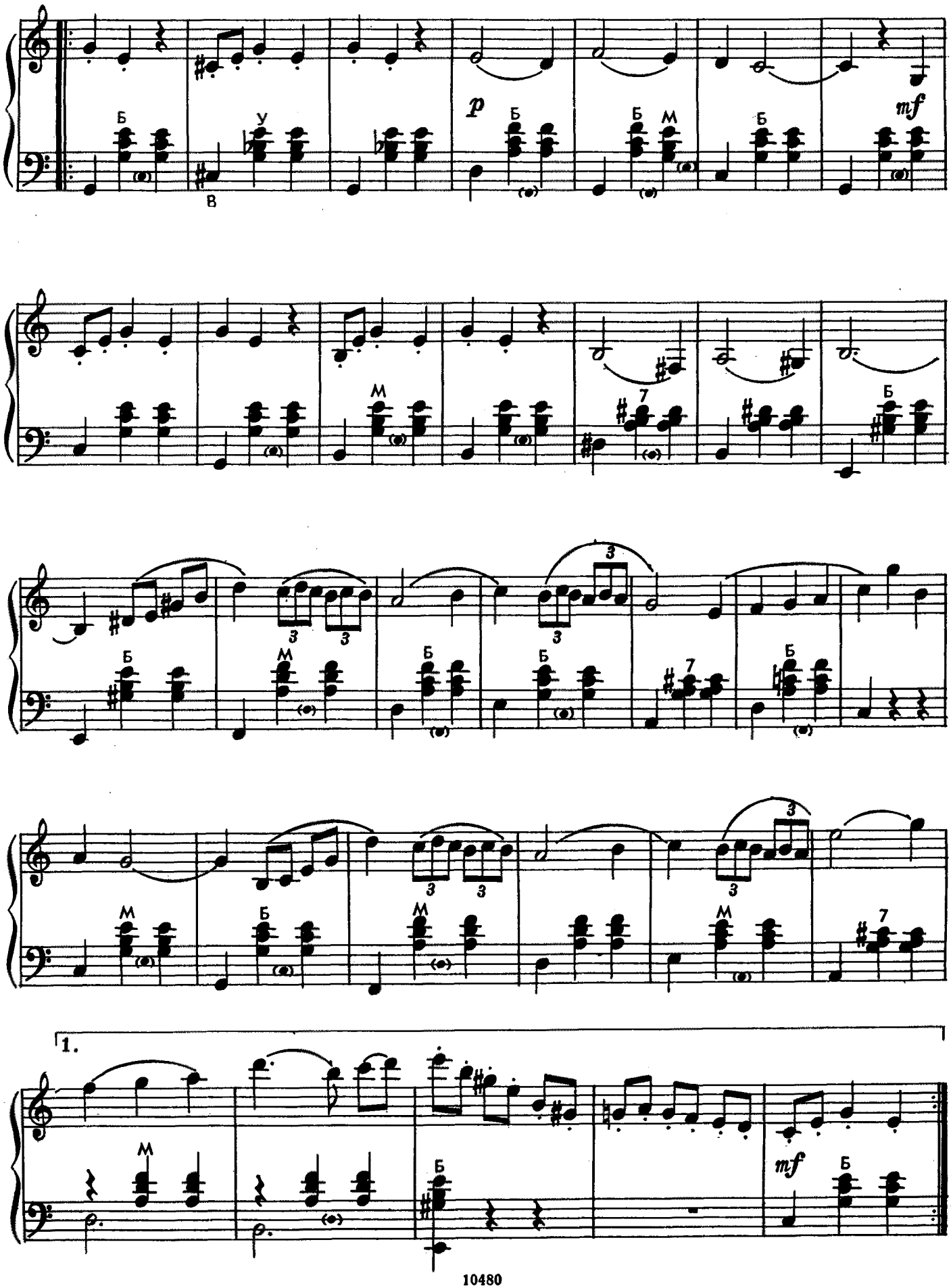
p
mf
1.
mf

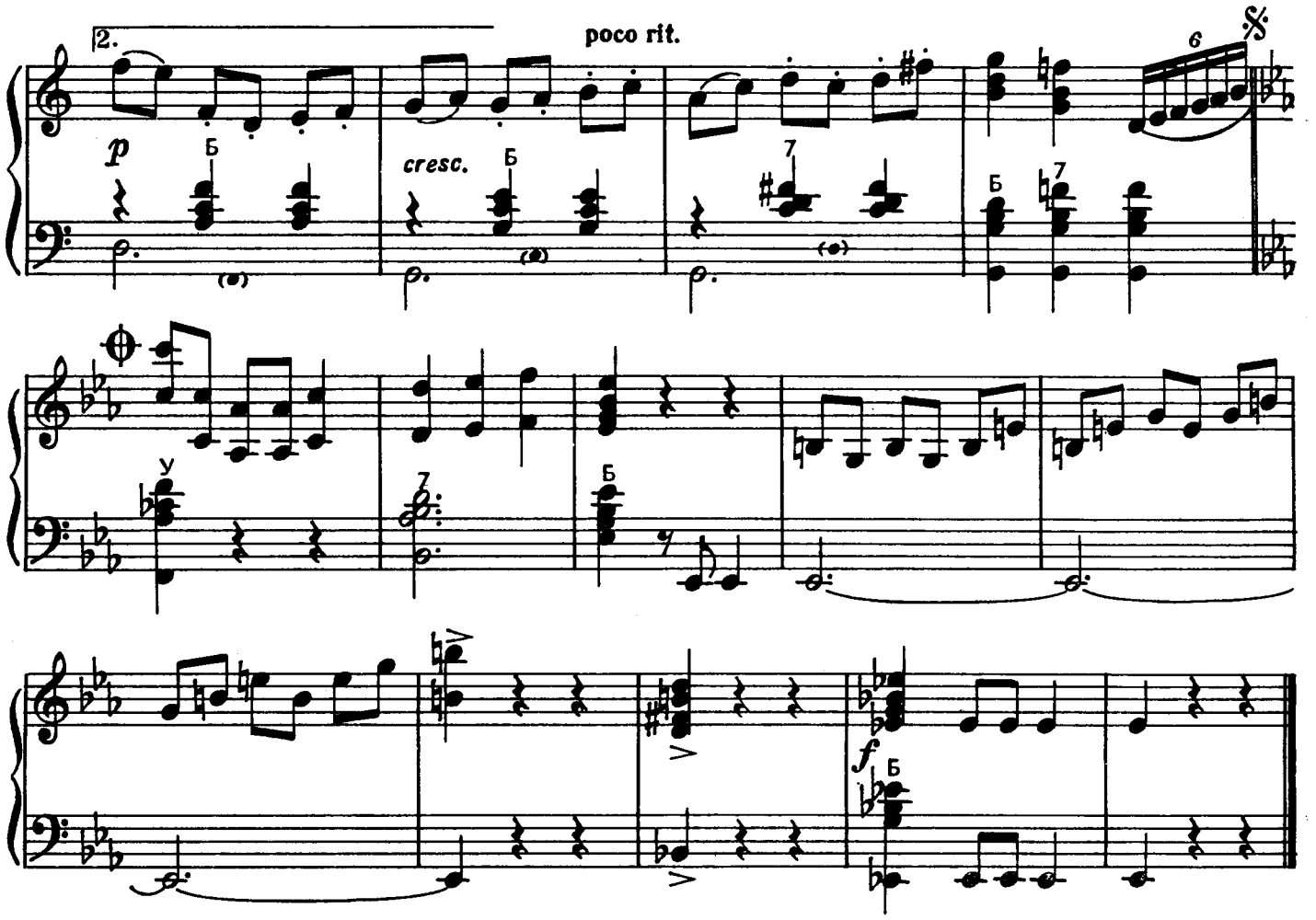

Парафраз

на тему из музыки к кинофильму
«Три тополя на Плющихе»

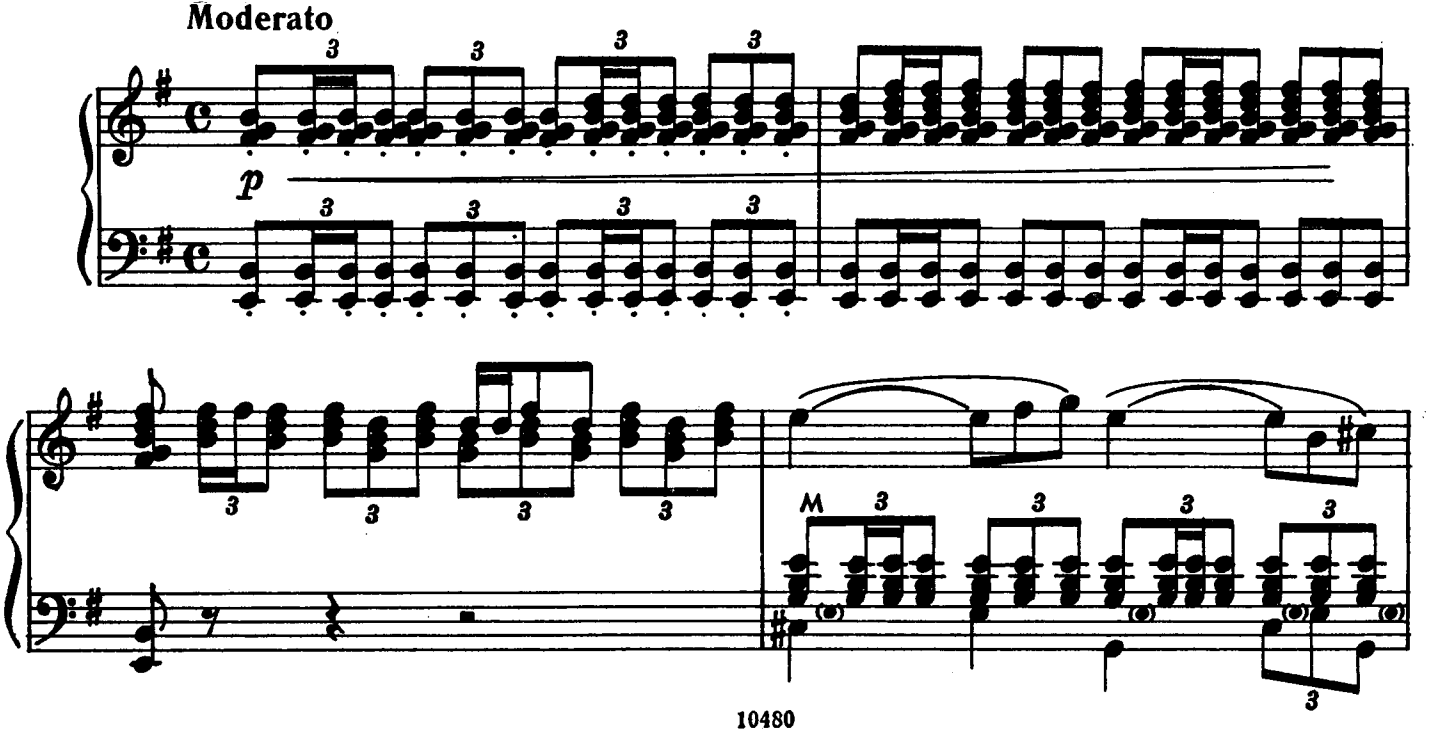

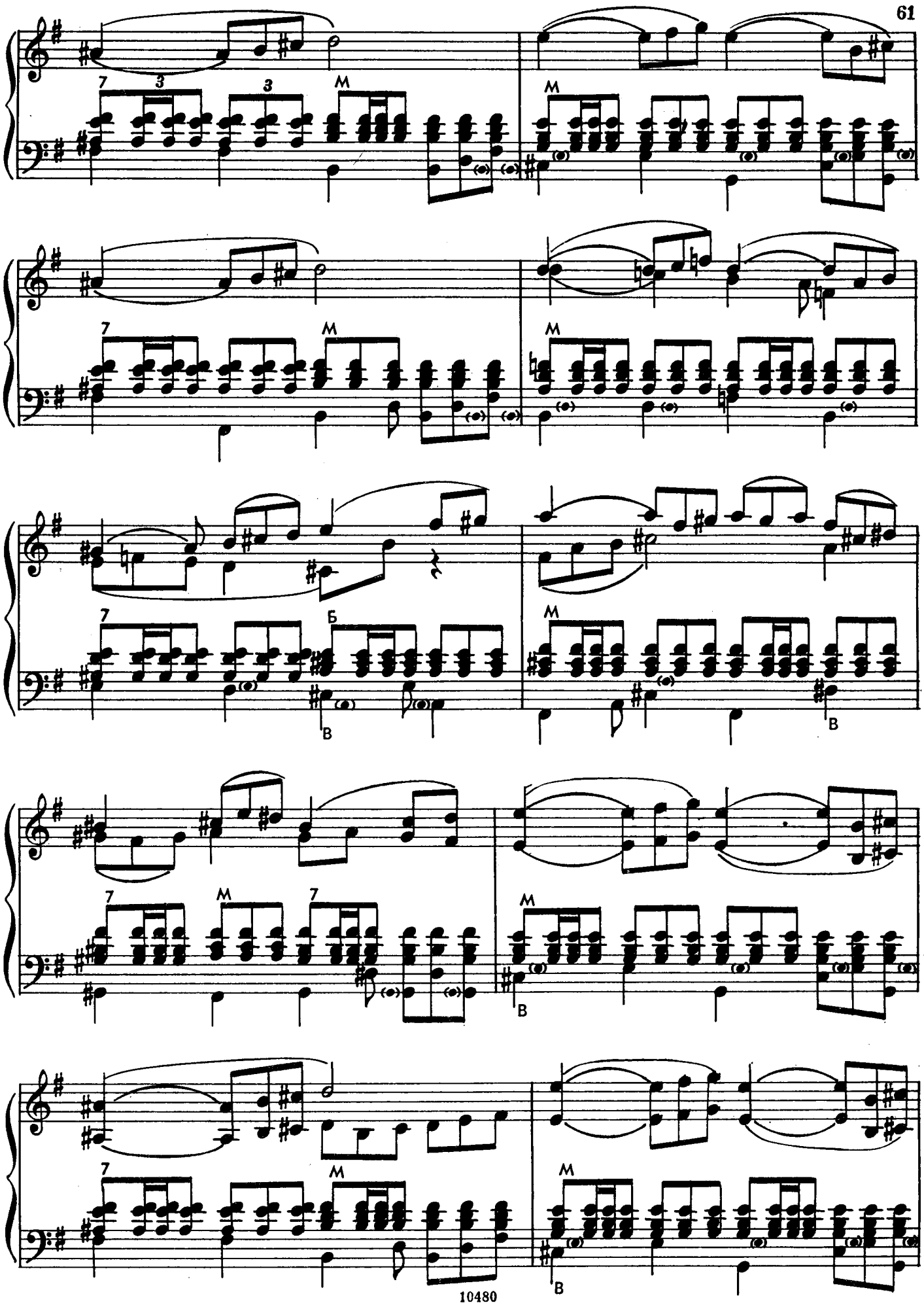
7
3
3
M
M
7
M
M
7
Б
M
В
В
7
M
7
M
В
7
M
M
В

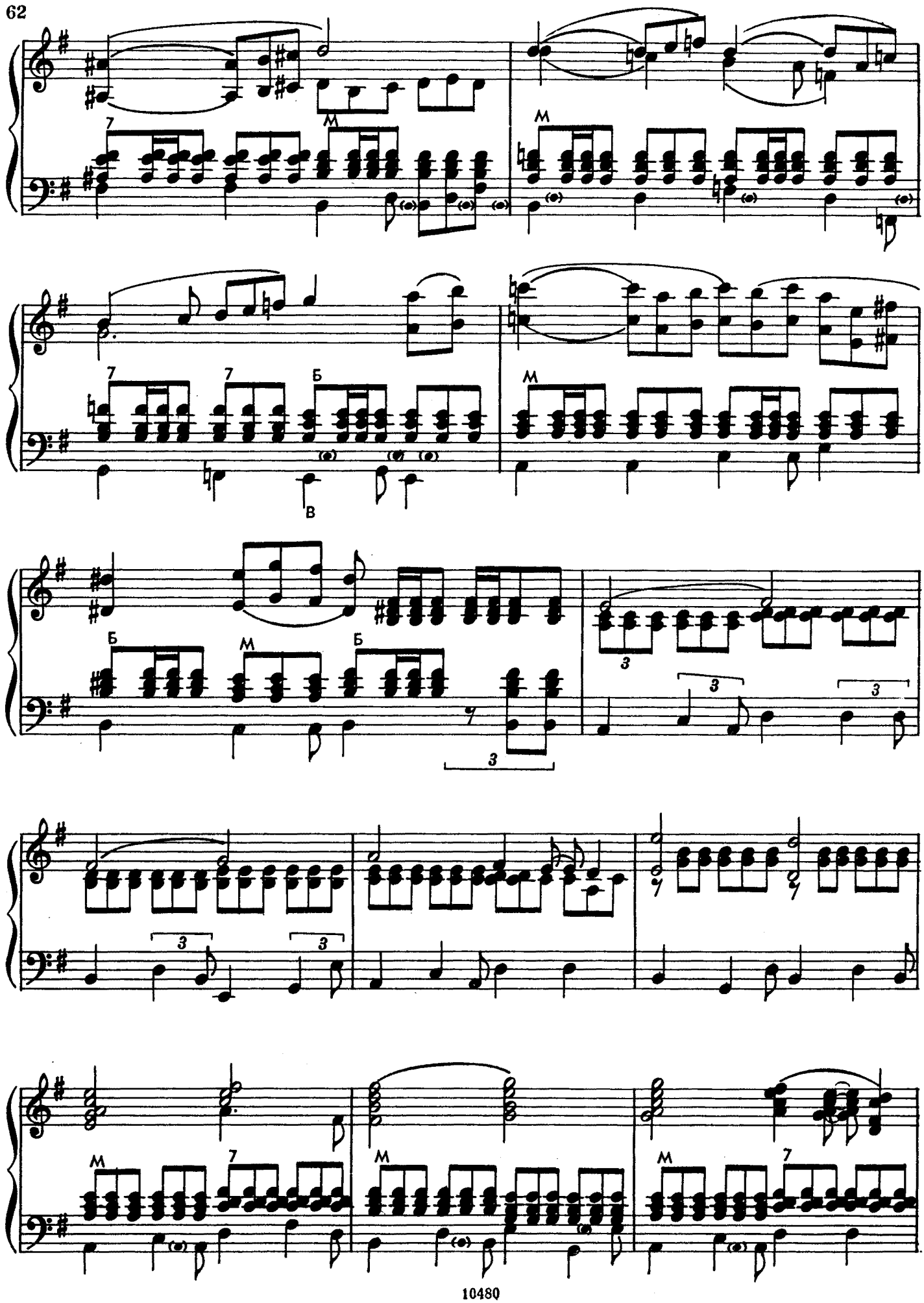
7
М
М
7
7
Б
В
М
Б
М
Б
3
3
3
3
3
М
7
М
М
7

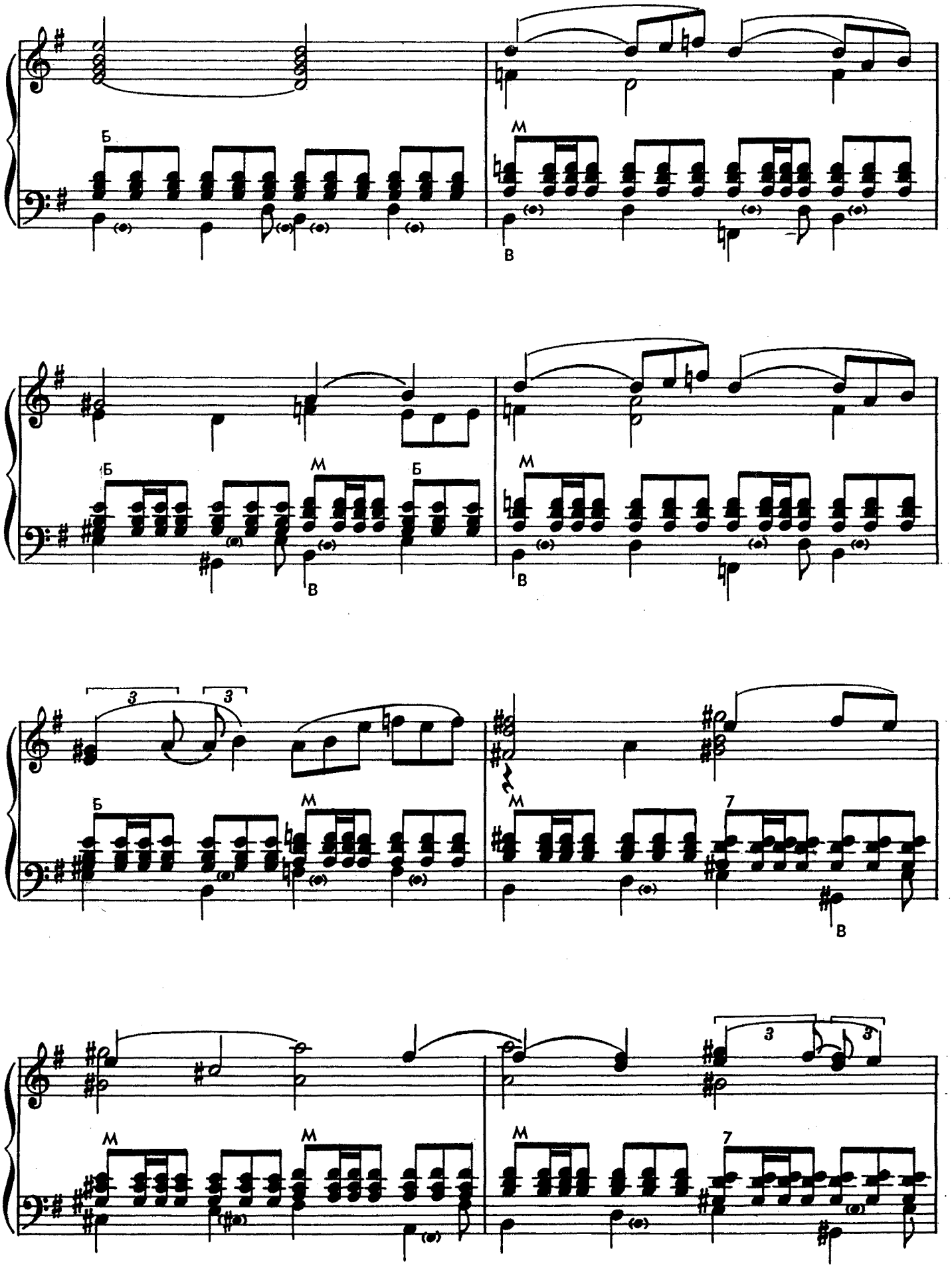
Б
М
В
Б
М
Б
В
М
В
3
3
Б
М
М
7
В
М
М
М
7
3
3

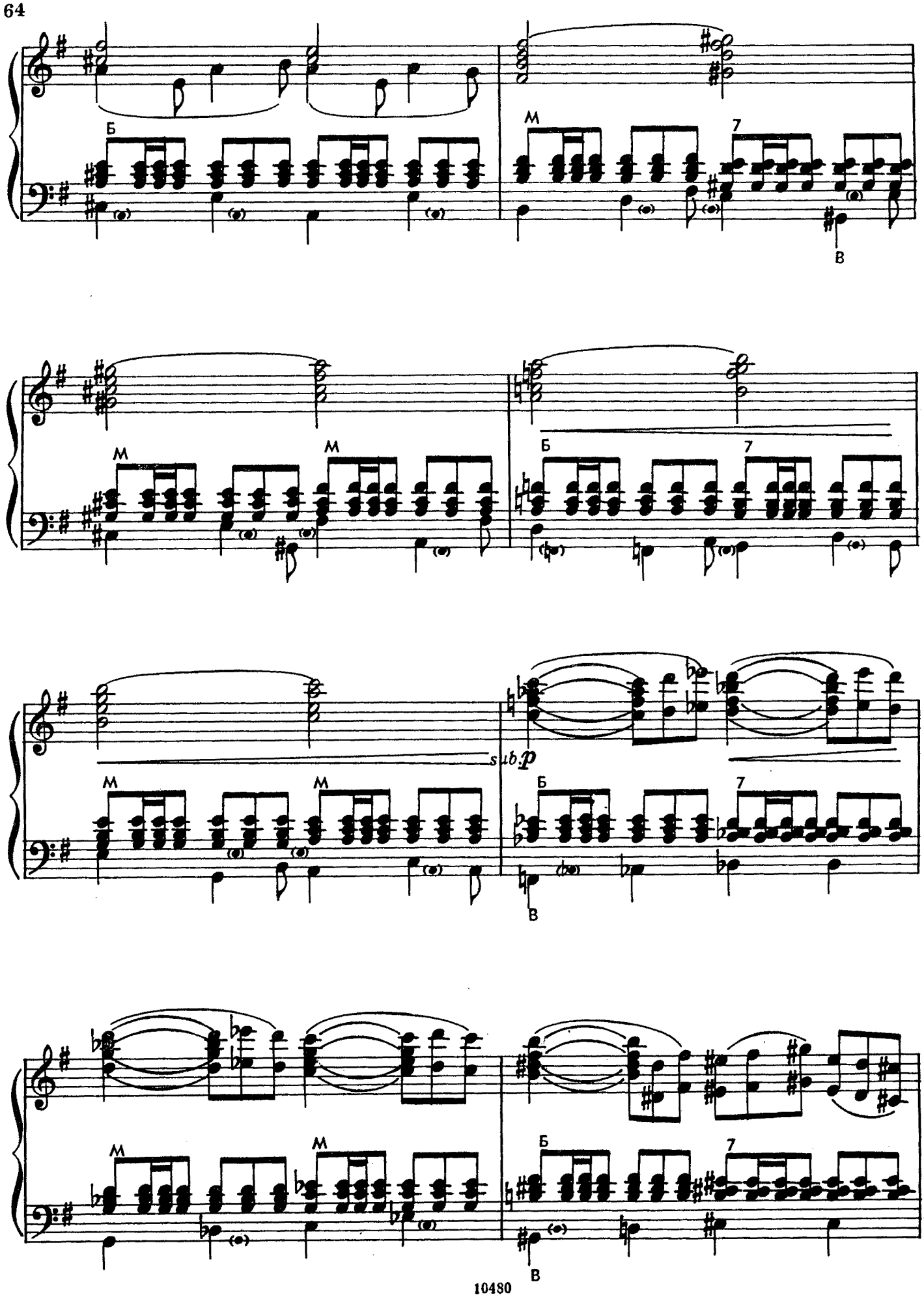
Б
М
7
В
М
М
Б
7
sub.p
М
М
Б
7
В
М
М
Б
7
В

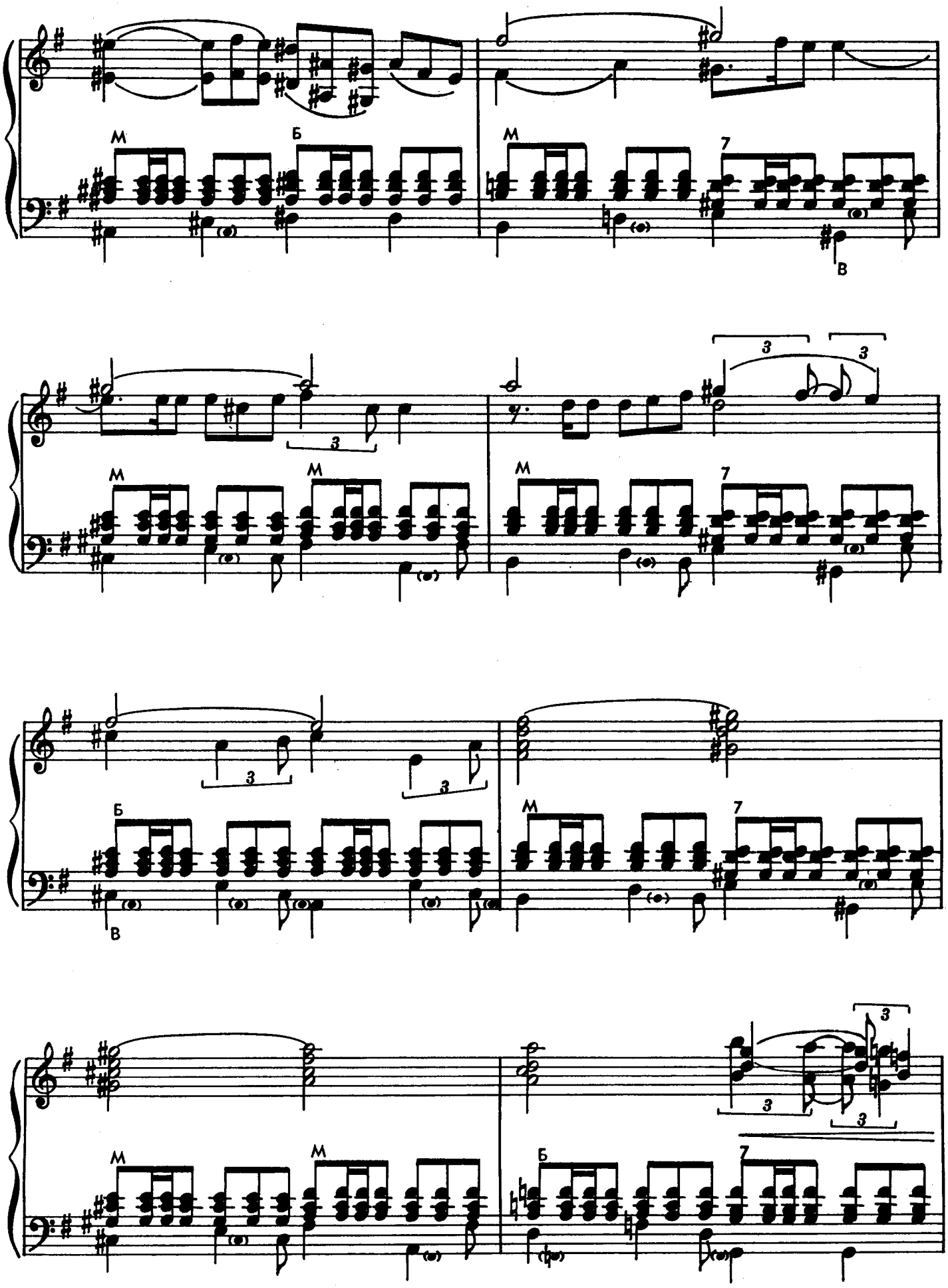
М
Б
М
7
В
3
3
М
М
М
7
3
3
Б
В
М
7
3
3
3
3
М
М
Б
7

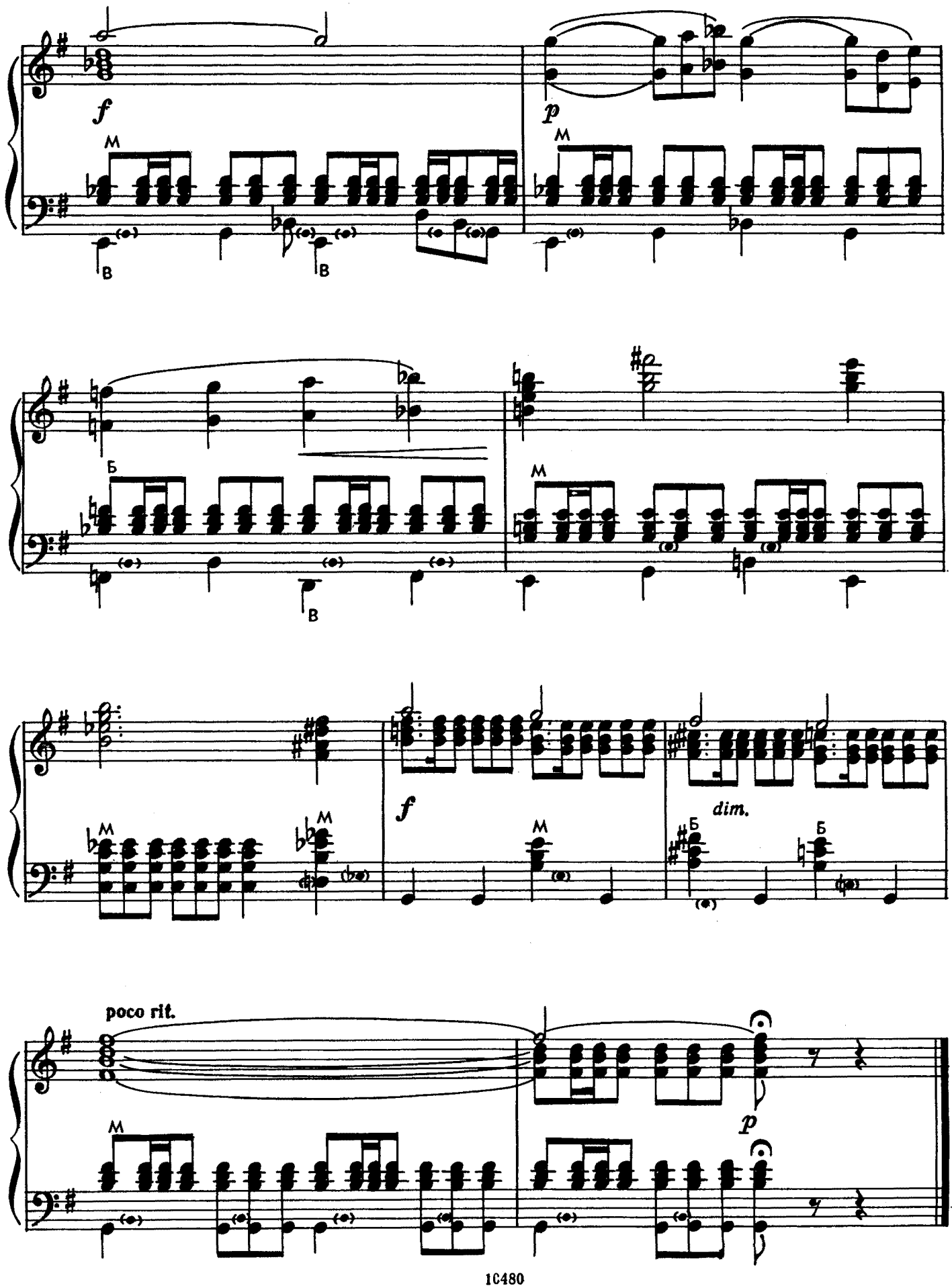
f
p
M
B
Б
dim.
poco rit.

Содержание

1. Песня о тревожной молодости 3
Из кинофильма «По ту сторону»
Слова Л. Ошанина

2. И вновь продолжается бой 6
Слова Н. Добронравова

3. Любовь, Комсомол и Весна 9
Слова Н. Добронравова

4. Не расстанусь с Комсомолом 13
Слова Н. Добронравова

5. Малая земля 15
Слова Н. Добронравова

6. Обнимая небо 17
Слова Н. Добронравова

7. Созвездье Гагарина 20
Слова Н. Добронравова

8. Орлята учатся летать 22
Слова Н. Добронравова

9. Шумят хлеба 25
Слова С. Гребенникова

10. Главное, ребята, сердцем не стареть 28
Слова С. Гребенникова и Н. Добронравова

11. Герои спорта 31
Слова Н. Добронравова

12. Трус не играет в хоккей 34
Слова С. Гребенникова и Н. Добронравова

13. Старт дает Москва 37
Слова Н. Добронравова

14. Надежда 40
Слова Н. Добронравова

15. Геологи 42
Слова С. Гребенникова и Н. Добронравова

16. Нежность 44
Слова С. Гребенникова и Н. Добронравова

17. Мелодия 46
Слова Н. Добронравова

18. Хорошие девчата 48
Из кинофильма «Девчата»
Слова М. Матусовского

19. Старый клен 50
Из кинофильма «Девчата»
Слова М. Матусовского

20. Хорошо, когда снежинки падают 51
Слова В. Фирсова

21. Веселая гармошка 53
Из кинофильма «Девчата»

22. Вальс 56
Из кинофильма «Девчата»

23. Парафраз 60
на тему из музыки к кинофильму «Три тополя на Плющихе»

Переложения выполнили:

№№ 1—11, 13, 18, 20—23 — В. Накапкин;
№ 12 — Т. Мандриченко;
№ 15 — П. Лондонов;
№ 16 — А. Талакин;
№ 17 — А. Черных;
№ 19 — О. Агафонов.

Александра Николаевна Пахмутова

Популярные произведения в переложении для аккордеона

Составитель Василий Дмитриевич Накапкин

Редактор И. Савинцев

Литературный редактор Л. Онегина

Художник О. Гребенюк

Художественный редактор А. Канделаки

Технический редактор А. Арсланова

Корректор И. Фортученко

Подписано в печать 13.04.79. Формат бумаги 60×90 1/8. Бумага офсетная № 2. Печать офсет. Объем печ. л. 8,5. Усл. п. л. 8,5. Уч.-изд. л. 8,5. Тир. 10000 экз. Изд. № 10480. Зак. 1645. Цена 85 к. Издательство «Музыка», Москва, Неглинная, 14. Московская типография № 6 «Союзполиграфпрома» при Государственном комитете СССР по делам издательств, полиграфии и книжной торговли. 109088, Москва, Ж-88, Южнопортовая ул., 24.

85 к.